

BAM Wonen bv

Grasbuurt 3 77 woningen - Delft

Type C



BAM Advies & Engineering
Runnenburg 12
Postbus 54
3980 CB Bunnik
(030) 6598933

project

Delft - 77 woningen - Grasbuurt 3

omschrijving

verkoop
voorblad

getekend

Sve
status
definitief

schaal

1:50
datum

05-07-2022

project nr

WN50045

tekening nr

V-100

wijz.

Renvooi:

Algemeen:

- cv centrale verwarming
- b boiler
- hwa hemelwaterafvoer
- no noodoverstort
- mv mechanische ventilatie
- sv stadsverwarming
- k kast

Installaties:

- vermoedelijk plaats en afmeting radiator
- vermoedelijk plaats en afmeting convector
- verdeler vloerverwarming
- ruimte voorzien van vloerverwarming
- afzuigpunt mechanische ventilatie (plafond)
- afzuigpunt mechanische ventilatie (wand)
- douche
- kraan
- water-water warmtepomp
- lucht-water warmtepomp
- MV box
- WTW unit
- omvormer tbv zonnepanelen

Deuren:

- kanteldeur
- schuifdeur
- zelfsluitende deur
- brandwerende deur

Ventilatie:

- ventilatierooster op het glas
- verbogen ventilatierooster achter gevelbekleding

Elektra:

- rookmelder (plafond)
- aansluitpunt boiler
- aansluitpunt vaatwasser
- aansluitpunt UTP-RJ45
- thermostaat
- nachtverlaging
- koppeldoos
- drukknop deurbel
- zoemer deurbel
- plafondlichtpunt
- wandlichtpunt
- wandlichtpunt met armatuur
- schakelaar
- serieschakelaar
- wisselschakelaar
- wandcontactdoos enkel
- wandcontactdoos dubbel
- wandcontactdoos elektrisch koken
- wandcontactdoos afzuigkap
- wandcontactdoos mechanische ventilatie
- wandcontactdoos omvormer
- meterkast
- werkschakelaar tbv zonnepanelen
- 60minuten WBDBO

- inbouwsteen Gierzwaluw
- inbouwsteen insecten
- inbouwsteen Vleermuizen

Wanden:

- gipsblokken 7cm
- gipsblokken zwaar, 7cm

Overig:

- opstelplaats koelkast
- opstelplaats kooktoestel
- opstelplaats vaatwasser
- opstelplaats wasmachine
- opstelplaats wasdroger
- keukenblok
- kruipluik
- viering zolder

Draairichting ramen / deuren:

hangzijde = schamierzijde

- deur/draairaam [naar buiten]
- deur/draairaam [naar binnen]
- uitzetraam
- valraam [naar binnen]
- draaikierraam [naar binnen]
- schuifpui/schuifraam [een deel schuivend]
- ← binnen schuivend deel
- 60 minuten brandwerende beglazing



project Delft - 77 woningen - Grasbuurt 3

omschrijving
renvooi

BAM Advies & Engineering
Runnenburg 12
Postbus 54
3980 CB Bunnik
(030) 6598933

getekend Sve
status definitief
project nr WN50045
tekening nr V-102

schaal
datum 05-07-2022
wijz.

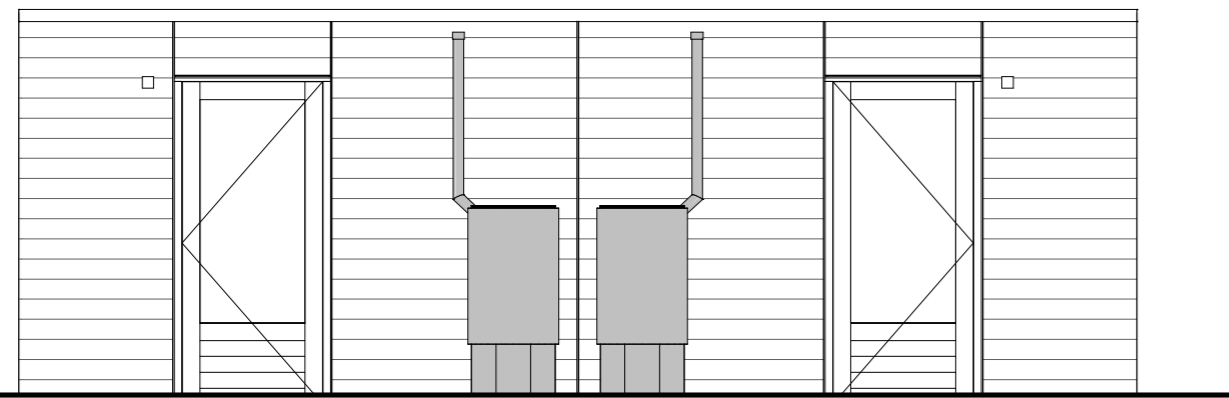
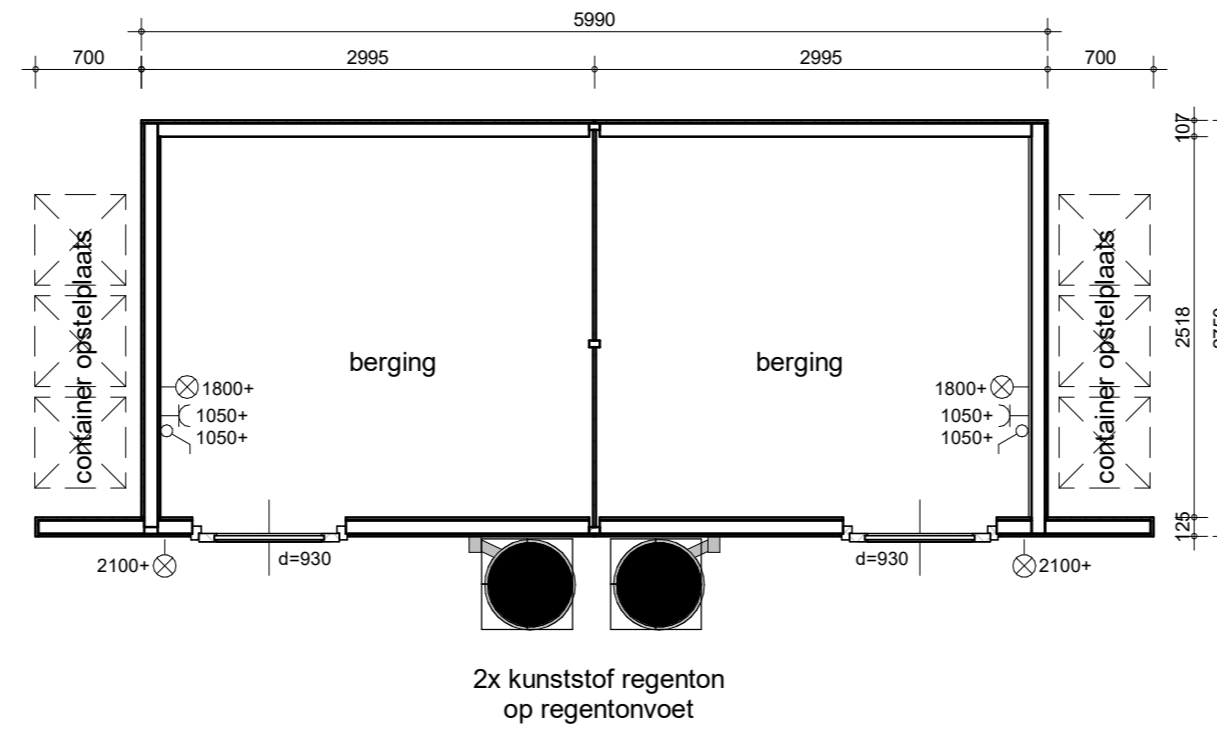

Voorgevel

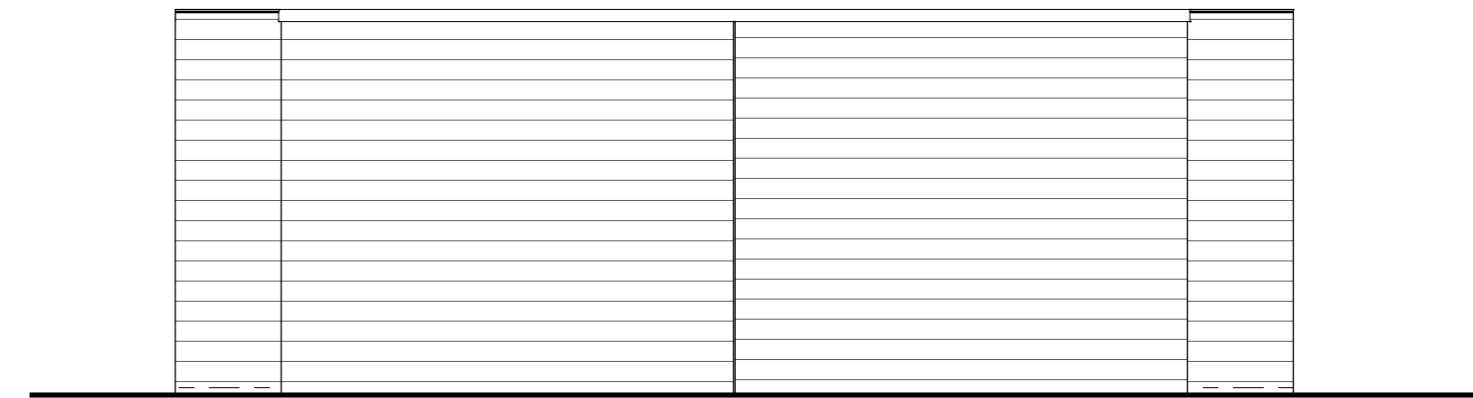

Achtergevel

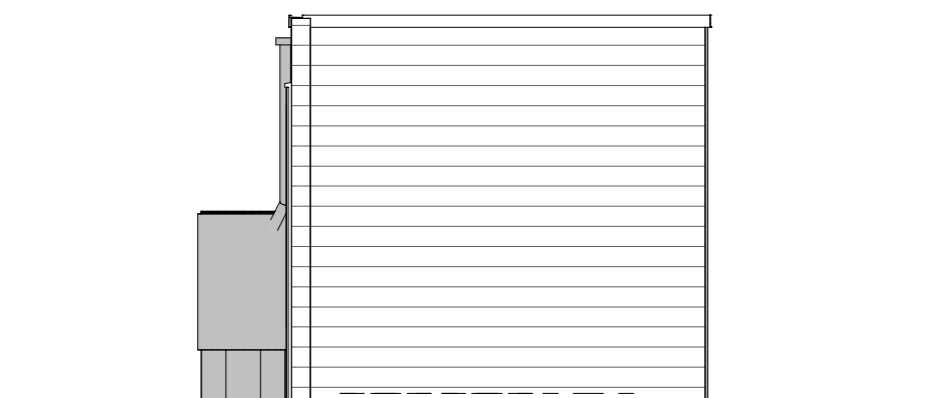

Rechter zijgevel

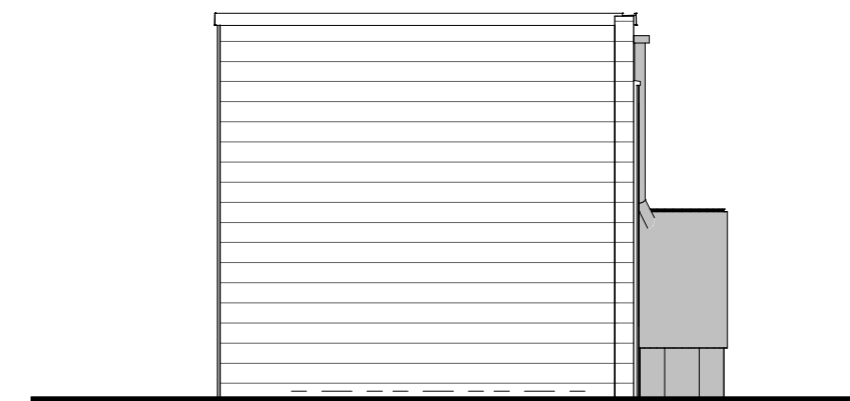

Linker zijgevel

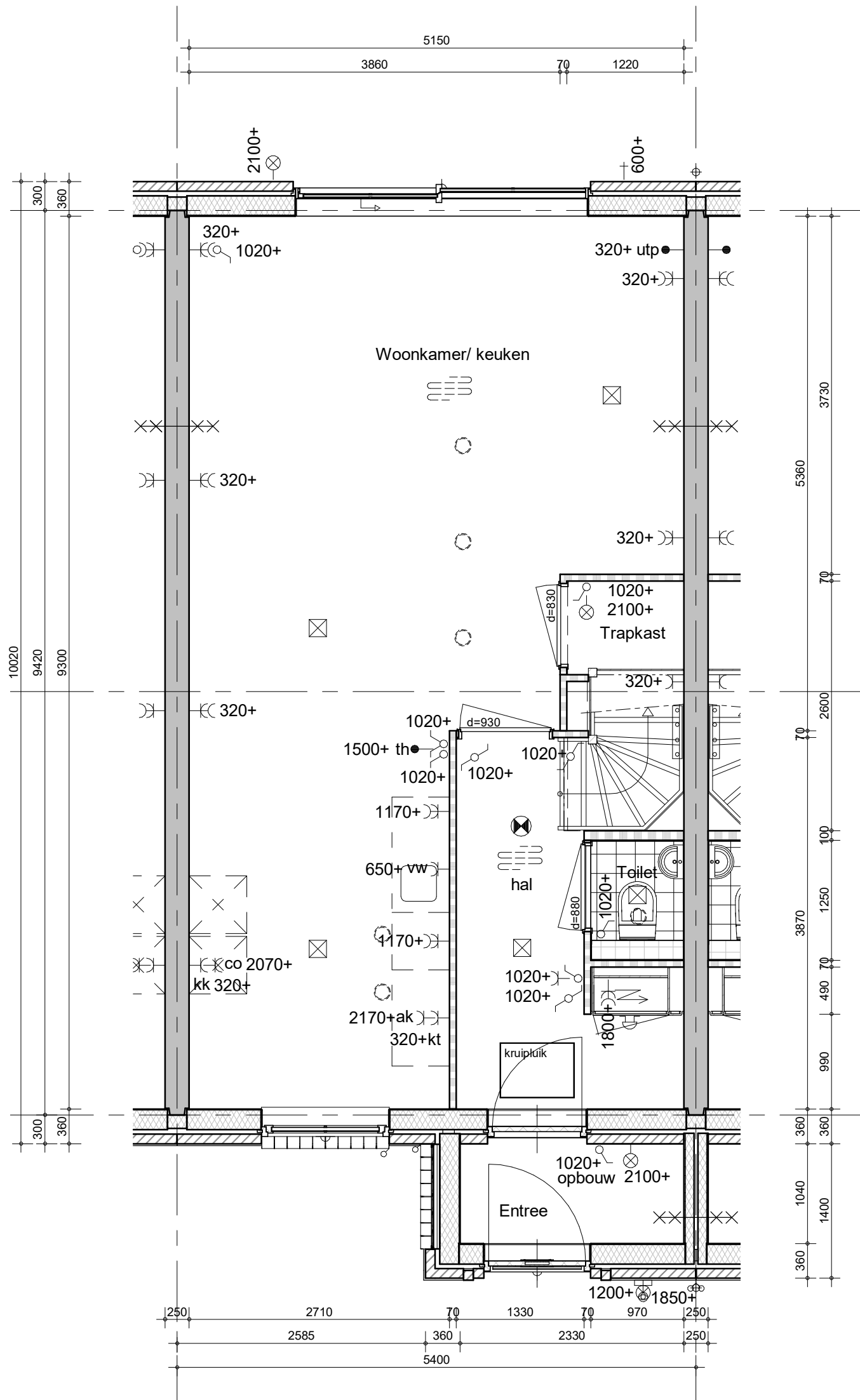

bouwnummer 120, 122, 124, 127, 133, 135, 137 (als getekend)
 bouwnummer 117, 119, 121, 123, 125 (als gespiegeld)



project
 Delft - 77 woningen - Grasbuurt 3

BAM Advies & Engineering
 Runnenburg 12
 Postbus 54
 3980 CB Bunnik
 (030) 6598933

omschrijving
 Type C
 begane grond

getekend
 SVe
 status
 definitief

schaal
 1:50
 datum
 05-07-2022

project nr
 WN50045

tekening nr
V-C-00

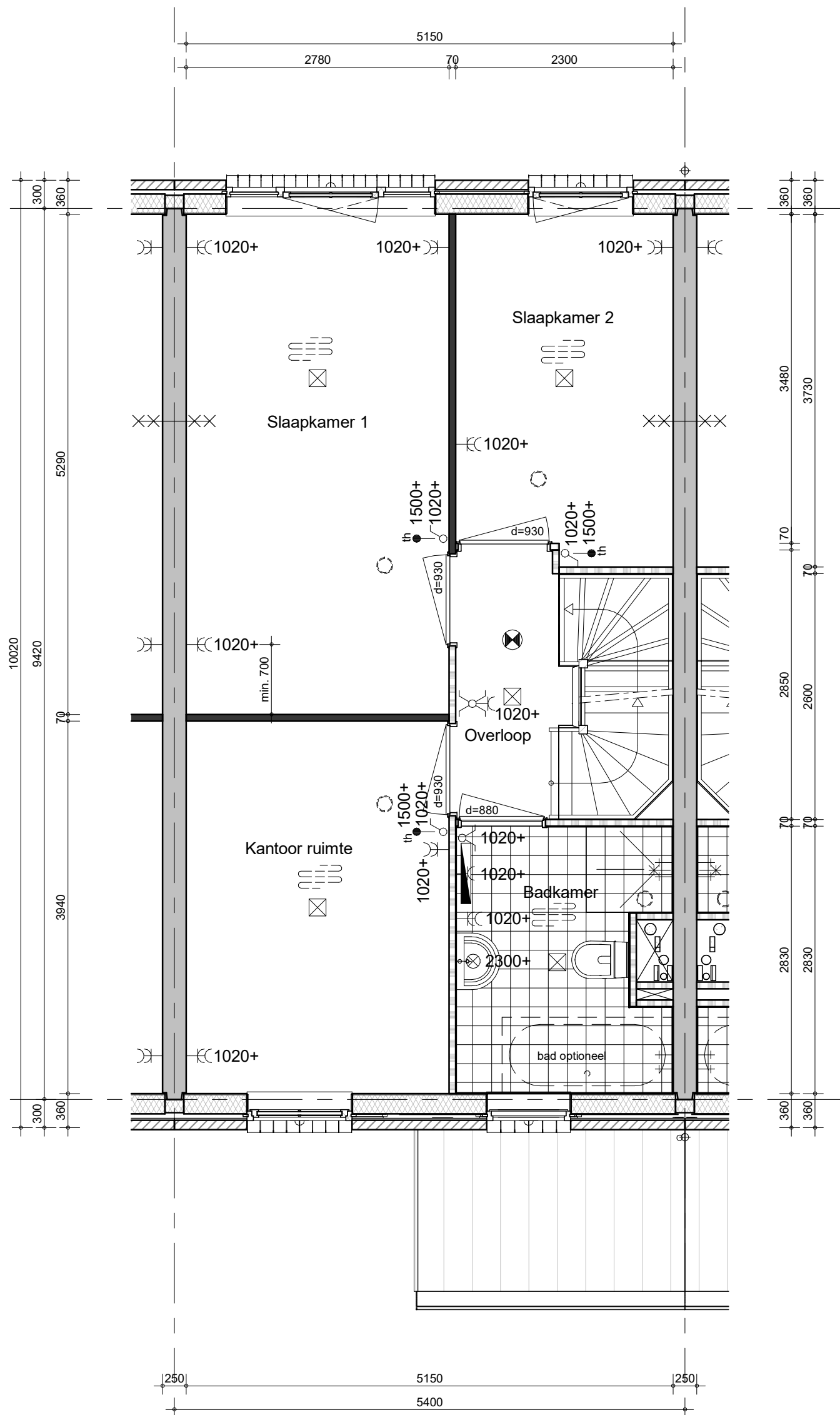

bouwnummer 120, 122, 124, 127, 133, 135, 137 (als getekend)
 bouwnummer 117, 119, 121, 123, 125 (als gespiegeld)



project
 Delft - 77 woningen - Grasbuurt 3

BAM Advies & Engineering
 Runnenburg 12
 Postbus 54
 3980 CB Bunnik
 (030) 6598933

omschrijving
 Type C
 eerste verdieping

getekend
 SVe
 status
 definitief

schaal
 1:50
 datum
 05-07-2022

project nr
 WN50045
 tekening nr
V-C-01

wijz.

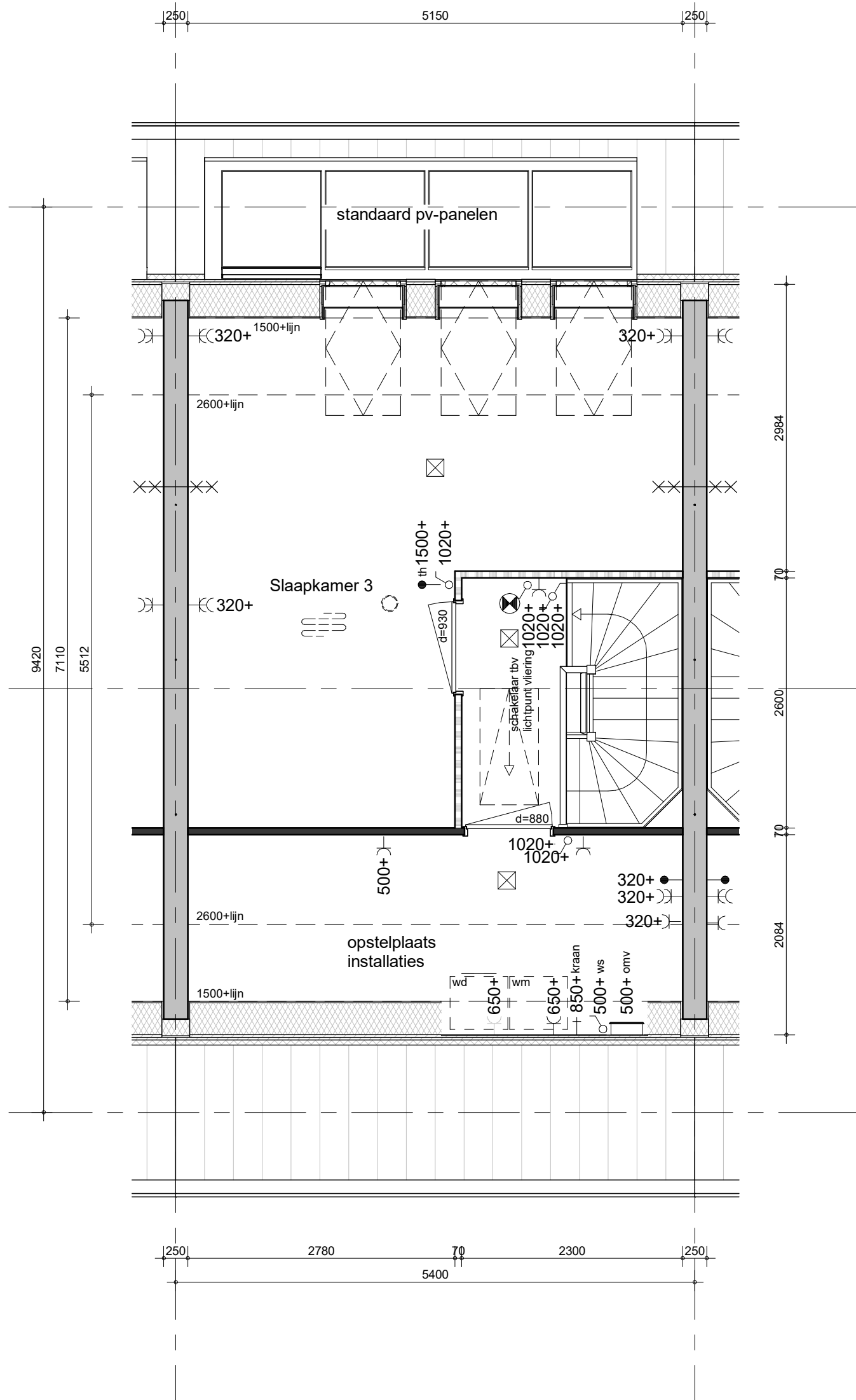

bouwnummer 120, 122, 124, 127, 135 (als getekend)
 bouwnummer 117, 119, 121, 123, 125 (als gespiegeld)



project
 Delft - 86 woningen - Grasbuurt 3

BAM Advies & Engineering
 Runnenburg 12
 Postbus 54
 3980 CB Bunnik
 (030) 6598933

omschrijving
 Type C
 tweede verdieping

getekend
 SVe
 status
 definitief
 schaal
 1:50
 datum
 05-10-2023

project nr
 WN50045
 tekening nr
 V-C-02
 wijz.

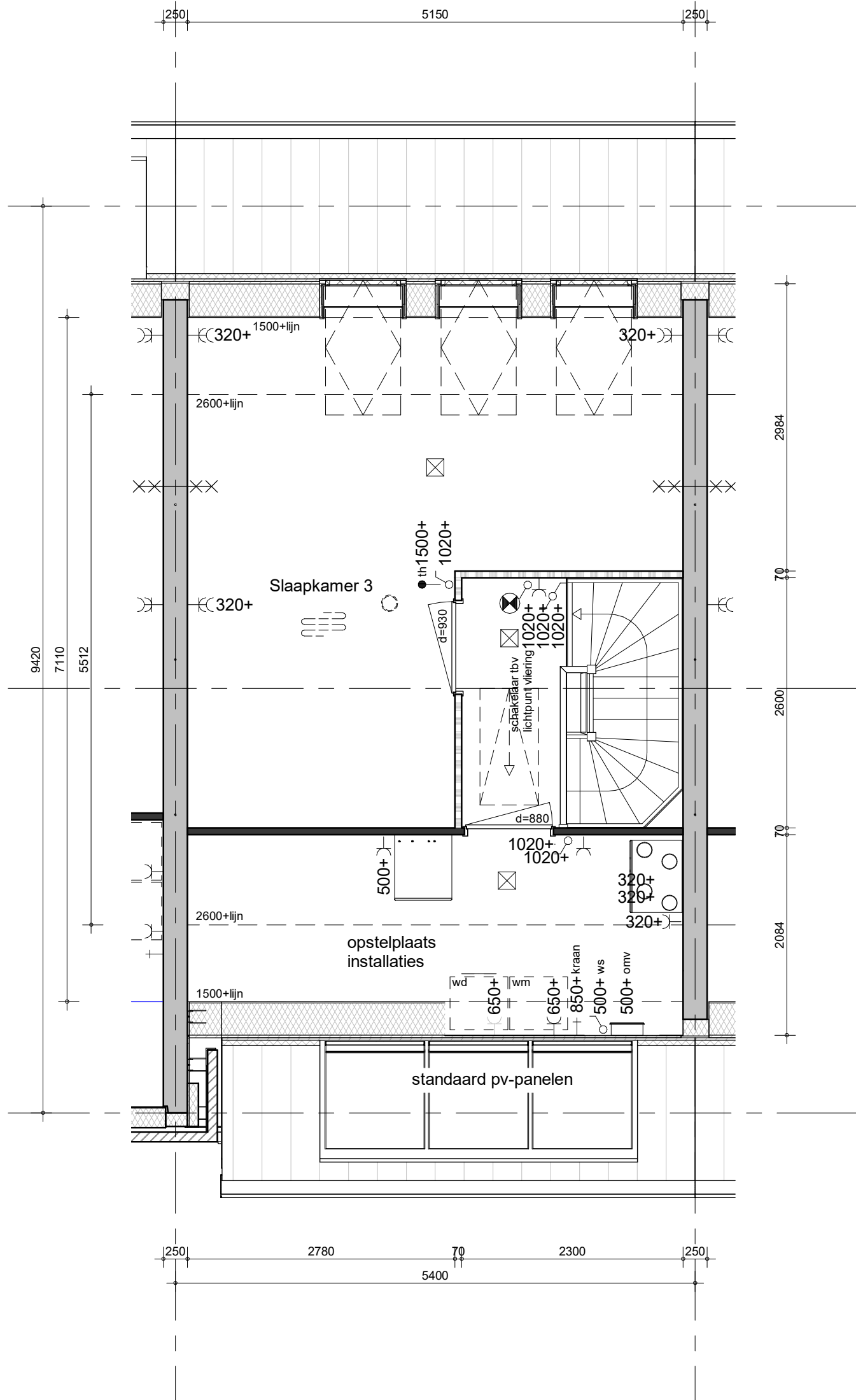

bouwnummer 133 (als getekend)



project
Delft - 86 woningen - Grasbuurt 3

BAM Advies & Engineering
Runnenburg 12
Postbus 54
3980 CB Bunnik
(030) 6598933

omschrijving
Type C
tweede verdieping

getekend
Sve
status
definitief

schaal
1:50
datum
05-10-2023

project nr
WN50045
tekening nr
V-C-03

wijz.

formaat: A3

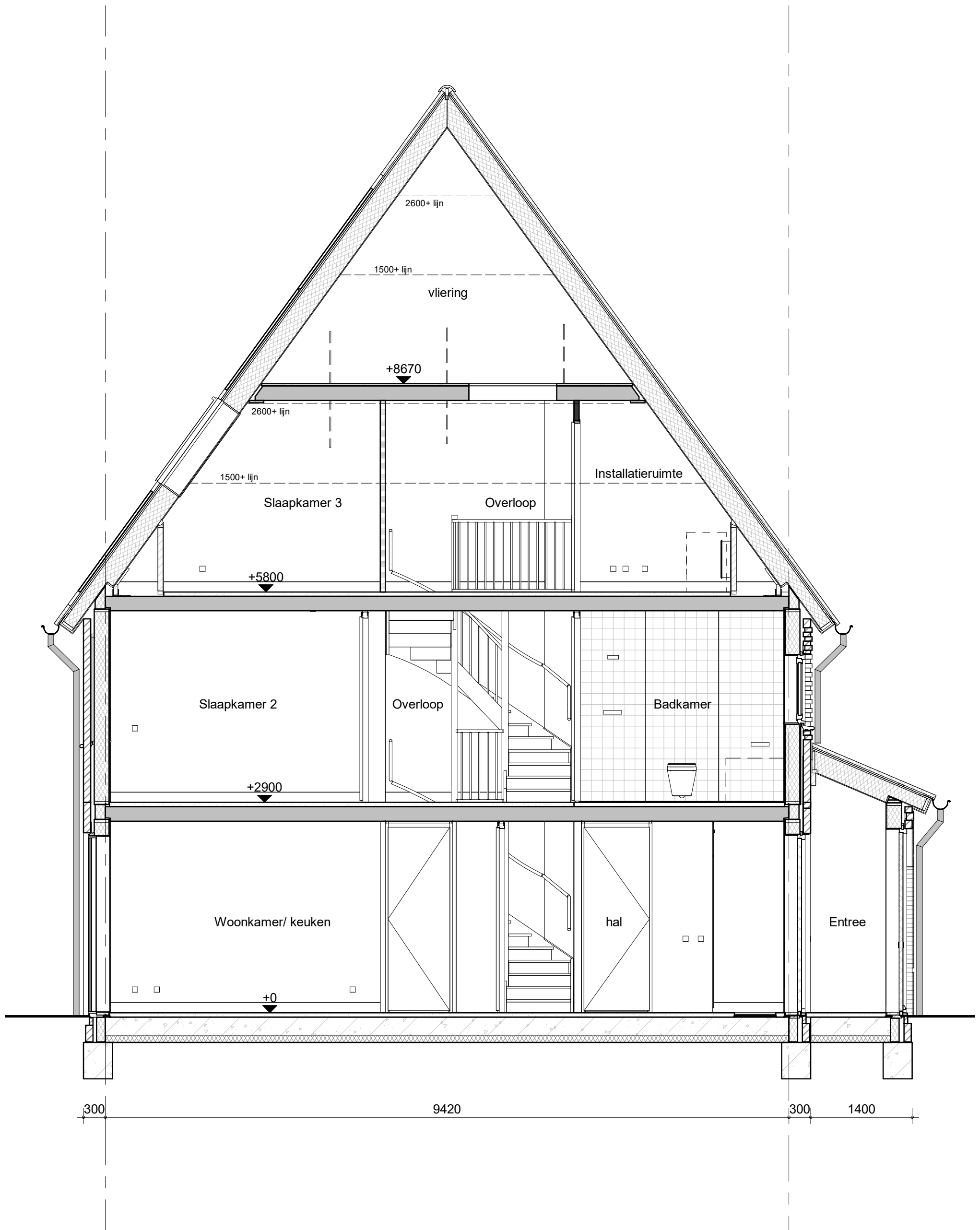

bouwnummer 120, 122, 124, 127, 133, 135, 137 (als getekend)
 bouwnummer 117, 119, 121, 123, 125 (als gespiegeld)



BAM Advies & Engineering
 Runnenburg 12
 Postbus 54
 3980 CB Bunnik
 (030) 6598933

project
 Delft - 77 woningen - Grasbuurt 3

omschrijving
 Type C
 doorsnede

getekend
 SVe
 status
 definitief

schaal
 1:50
 datum
 05-07-2022

project nr
 WN50045
 tekening nr
V-C-04

wjz.

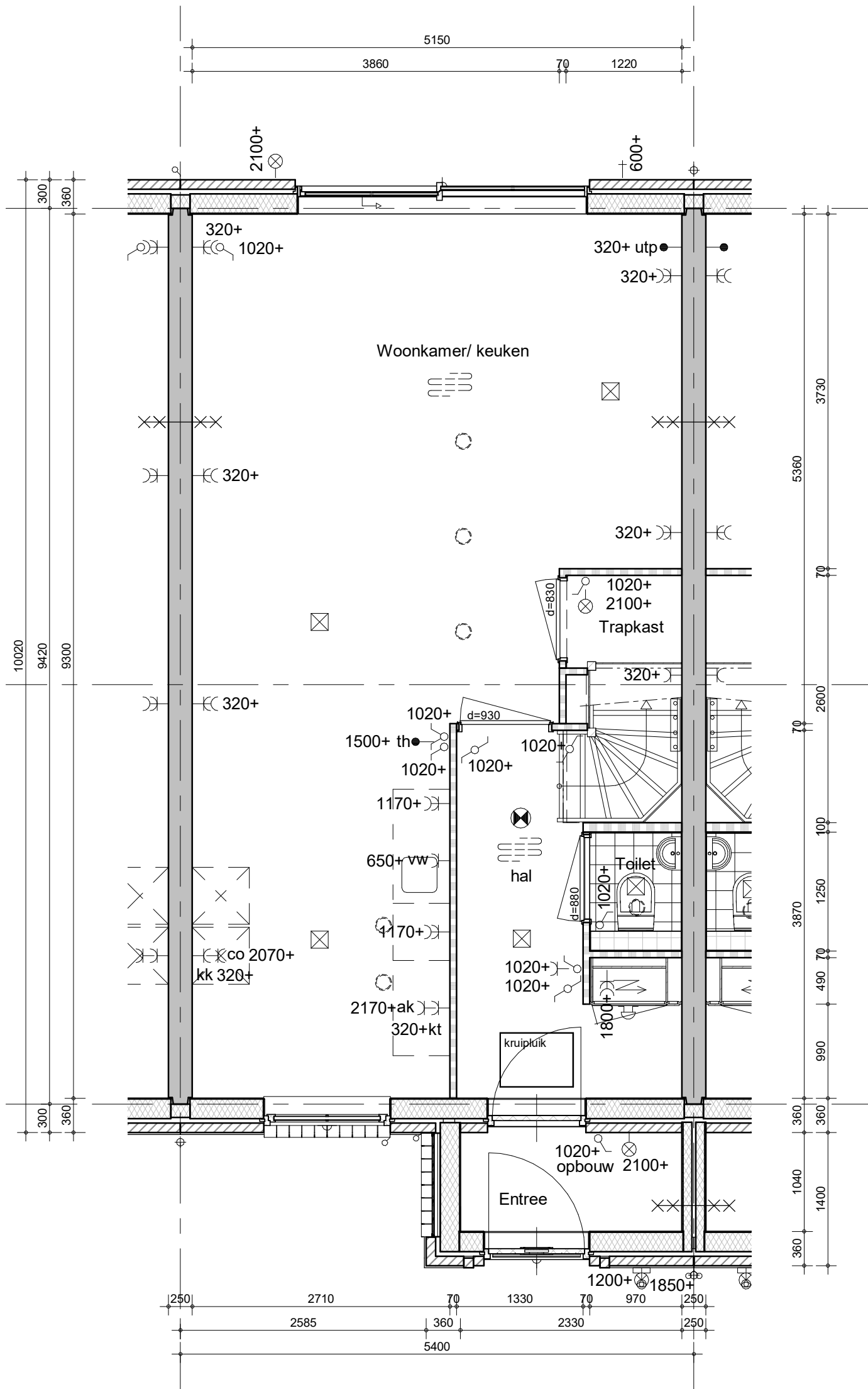

bouwnummer 116, 132 (als getekend)
 bouwnummer 128, 131, 136 (als gespiegeld)



BAM Advies & Engineering
 Runnenburg 12
 Postbus 54
 3980 CB Bunnik
 (030) 6598933

project
 Delft - 77 woningen - Grasbuurt 3

omschrijving
 Type Cg
 begane grond

getekend
 SVe
 status
 definitief

schaal
 1:50
 datum
 05-07-2022

project nr
 WN50045
 tekening nr
 V-Cg-00

wijz.

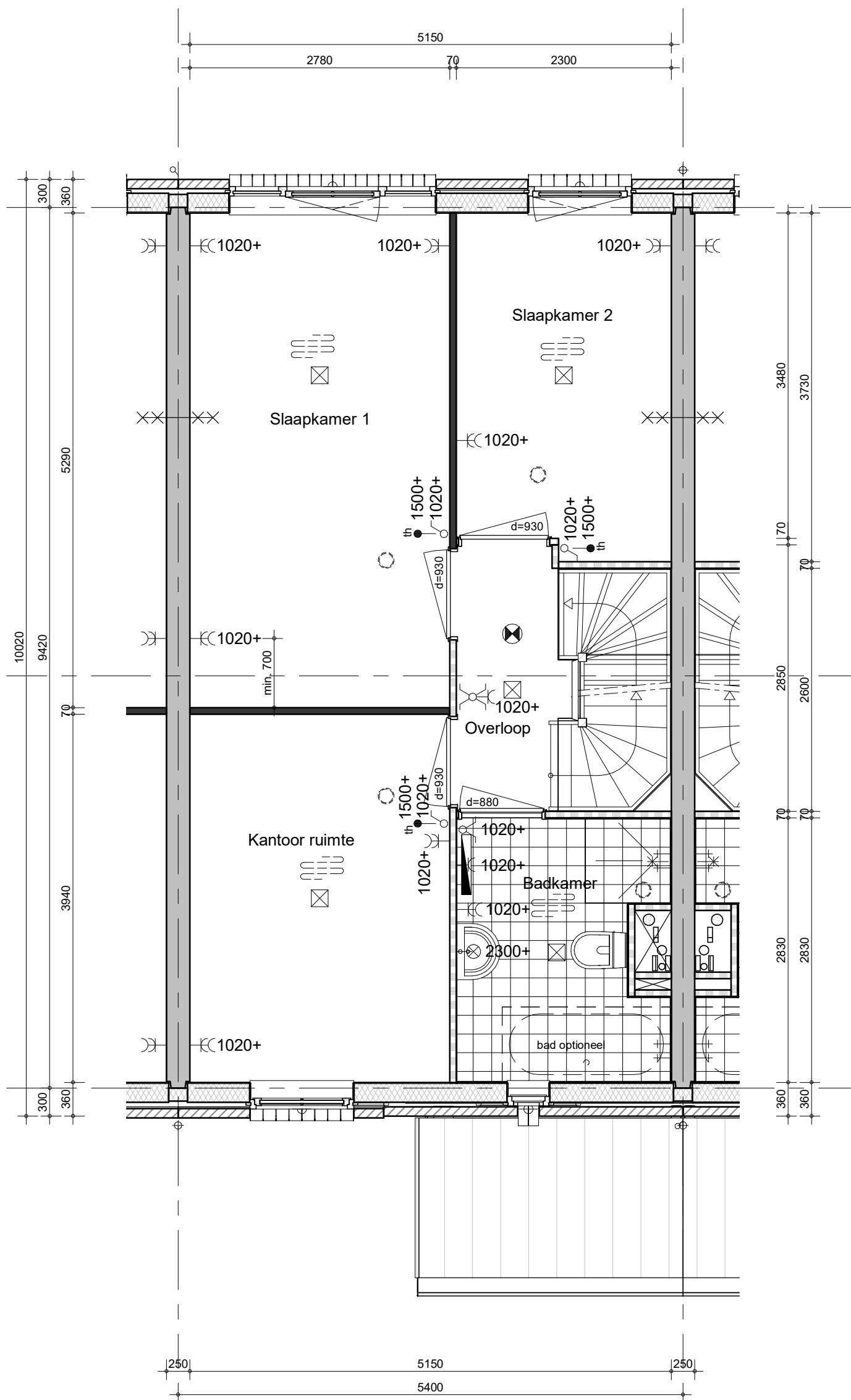

bouwnummer 116, 132 (als getekend)
 bouwnummer 128, 131, 136 (als gespiegeld)



BAM Advies & Engineering
 Runnenburg 12
 Postbus 54
 3980 CB Bunnik
 (030) 6598933

project

Delft - 77 woningen - Grasbuurt 3

omschrijving

Type Cg
 eerste verdieping

getekend

SVe

status

definitief

project nr

WN50045

tekening nr

V-Cg-01

schaal

1:50

datum

05-07-2022

wijz.

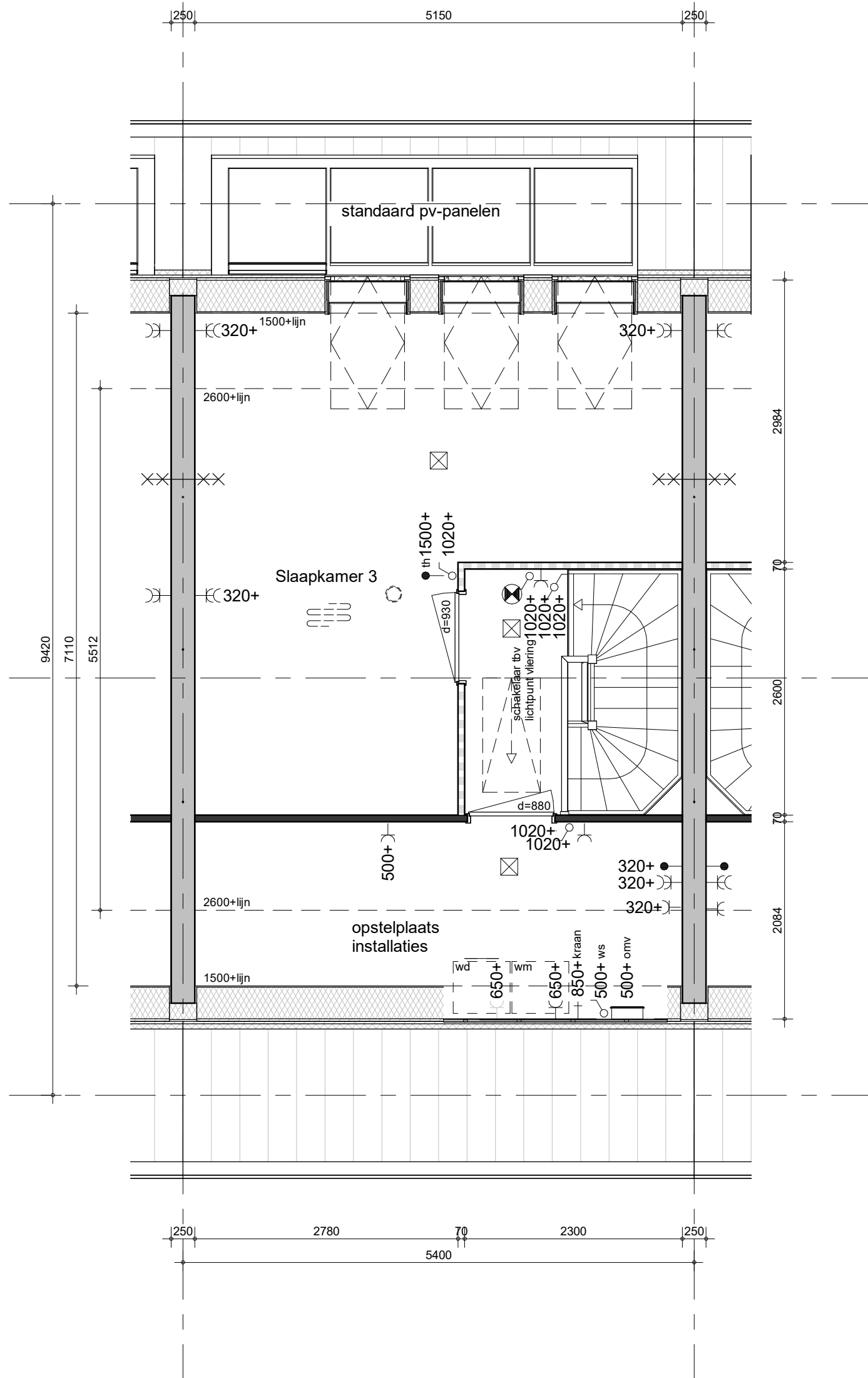

bouwnummer 116 (als getekend)
 bouwnummer 128 (als gespiegeld)



project
 Delft - 77 woningen - Grasbuurt 3

BAM Advies & Engineering
 Runnenburg 12
 Postbus 54
 3980 CB Bunnik
 (030) 6598933

omschrijving
 Type Cg
 tweede verdieping

getekend
 SVe
 status
 definitief

schaal
 1:50
 datum
 05-07-2022

project nr
 WN50045

tekening nr
 V-Cg-02

wijz.

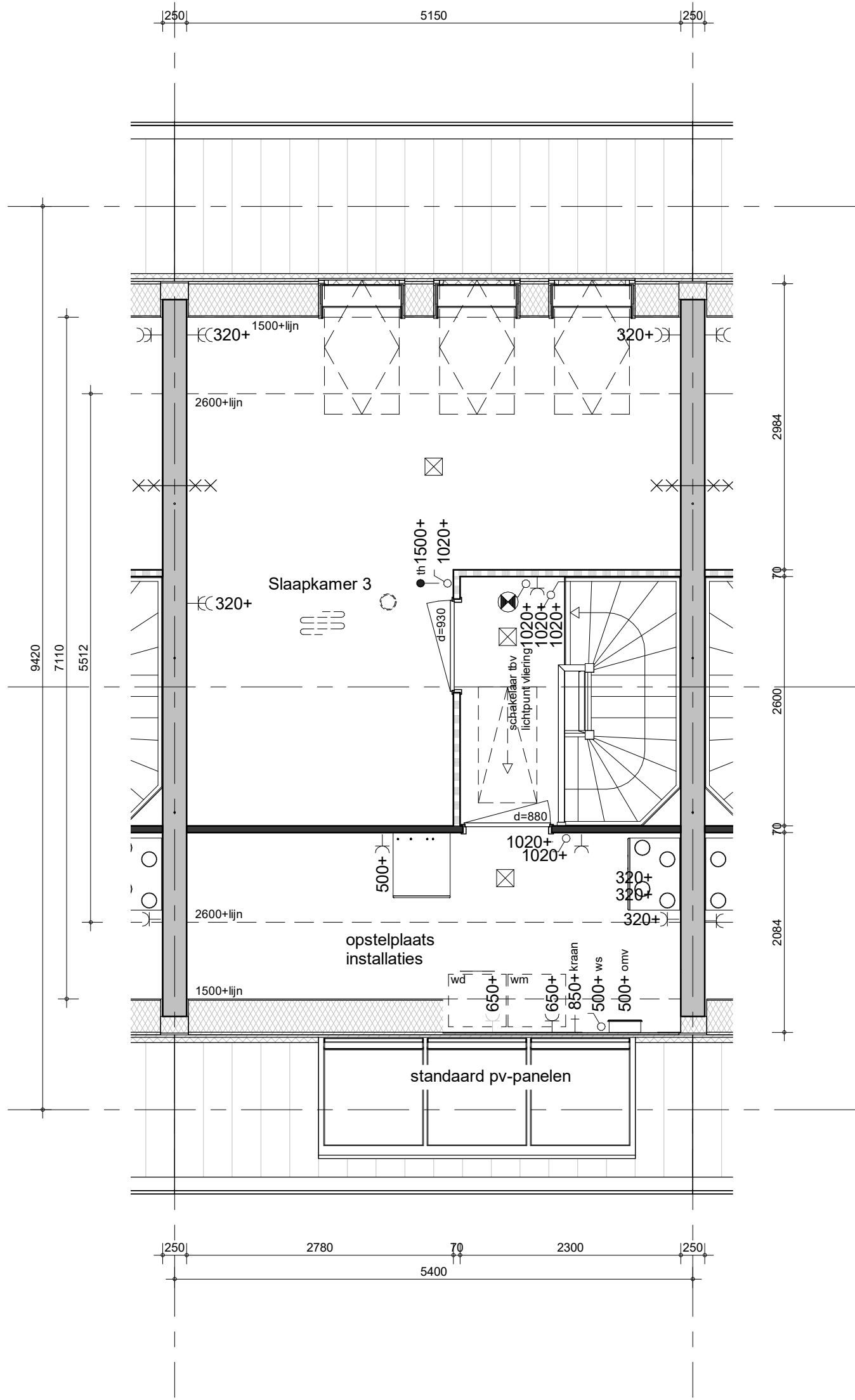

bouwnummer 132 (als getekend)
 bouwnummer 131, 136 (als gespiegeld)



BAM Advies & Engineering
 Runnenburg 12
 Postbus 54
 3980 CB Bunnik
 (030) 6598933

project
 Delft - 77 woningen - Grasbuurt 3

omschrijving
 Type Cg
 tweede verdieping

getekend
 SVe
 status
 definitief

schaal
 1:50
 datum
 15-07-2022

project nr
 WN50045

tekening nr
 V-Cg-03

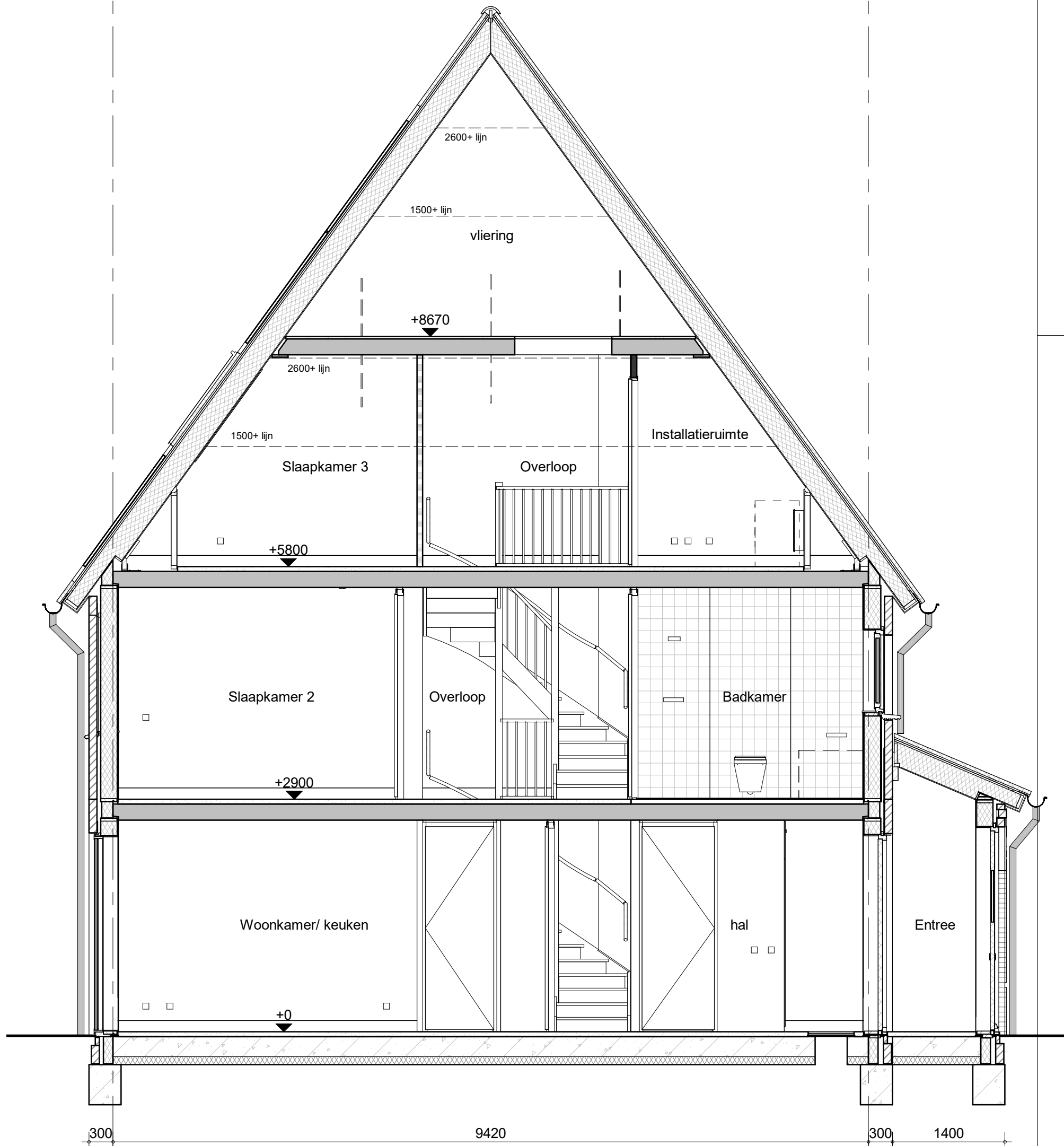

bouwnummer 116, 132 (als getekend)
 bouwnummer 128, 131, 136 (als gespiegeld)



BAM Advies & Engineering
 Runnenburg 12
 Postbus 54
 3980 CB Bunnik
 (030) 6598933

project

Delft - 77 woningen - Grasbuurt 3

omschrijving

Type Cg
 doorsnede

getekend

SVe

status

definitief

project nr

WN50045

tekening nr

V-Cg-04

schaal

1:50

datum

05-07-2022

wjz.

formaat: A3

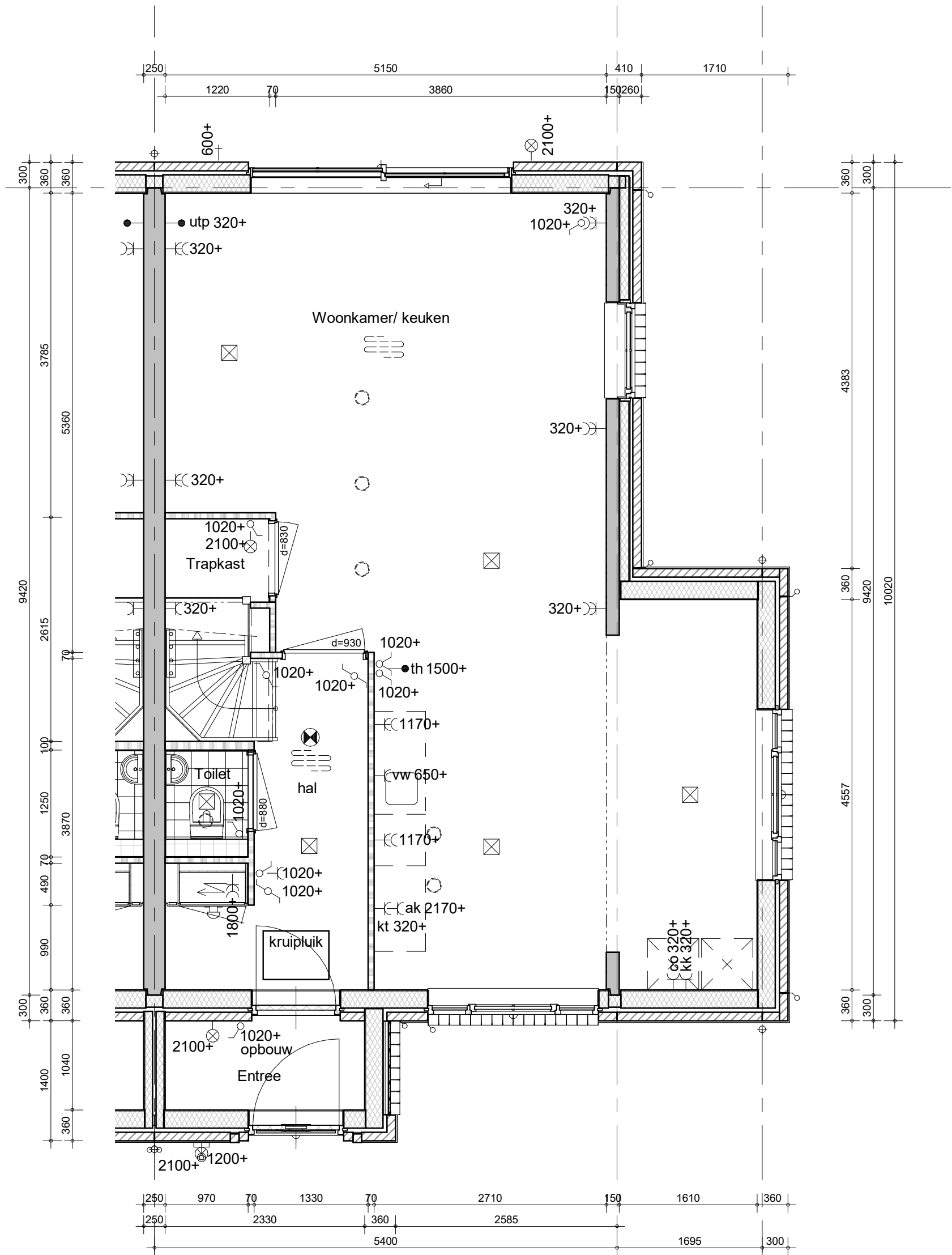

bouwnummer 115 (als getekend)



project
Delft - 77 woningen - Grasbuurt 3

BAM Advies & Engineering
Runnenburg 12
Postbus 54
3980 CB Bunnik
(030) 6598933

omschrijving
Type Ch2s
begane grond

getekend
Sve
status
definitief

schaal
1:50
datum
05-07-2022

project nr
WN50045

tekening nr
V-Ch2s-00

wjz.

formaat: A3

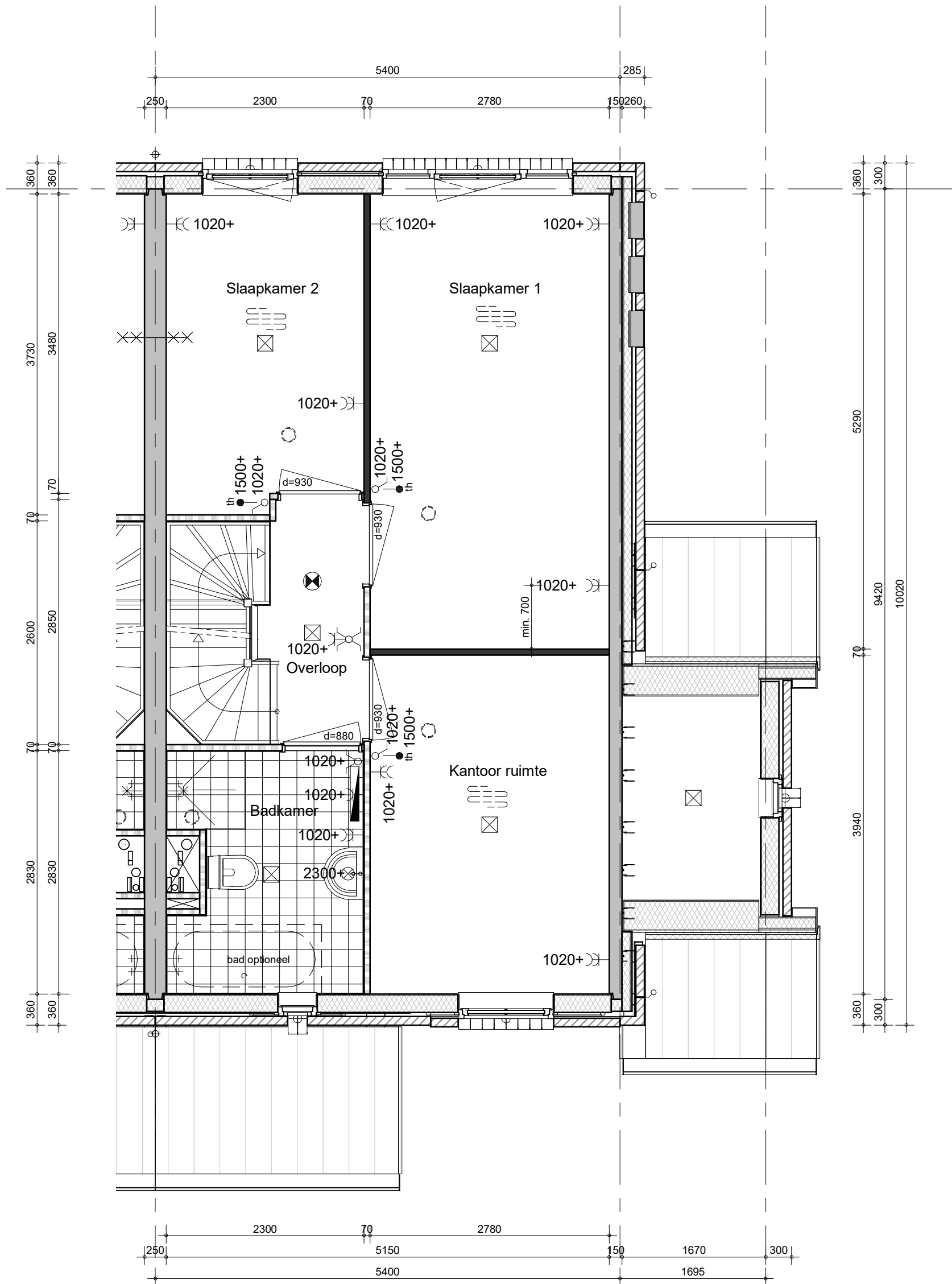

bouwnummer 115 (als getekend)



BAM Advies & Engineering
 Runnenburg 12
 Postbus 54
 3980 CB Bunnik
 (030) 6598933

project

Delft - 77 woningen - Grasbuurt 3

omschrijving

Type Ch2s
 eerste verdieping

getekend

SVe

status

definitief

project nr

WN50045

tekening nr

V-Ch2s-01

schaal

1:50

datum

05-07-2022

wijz.

formaat: A3

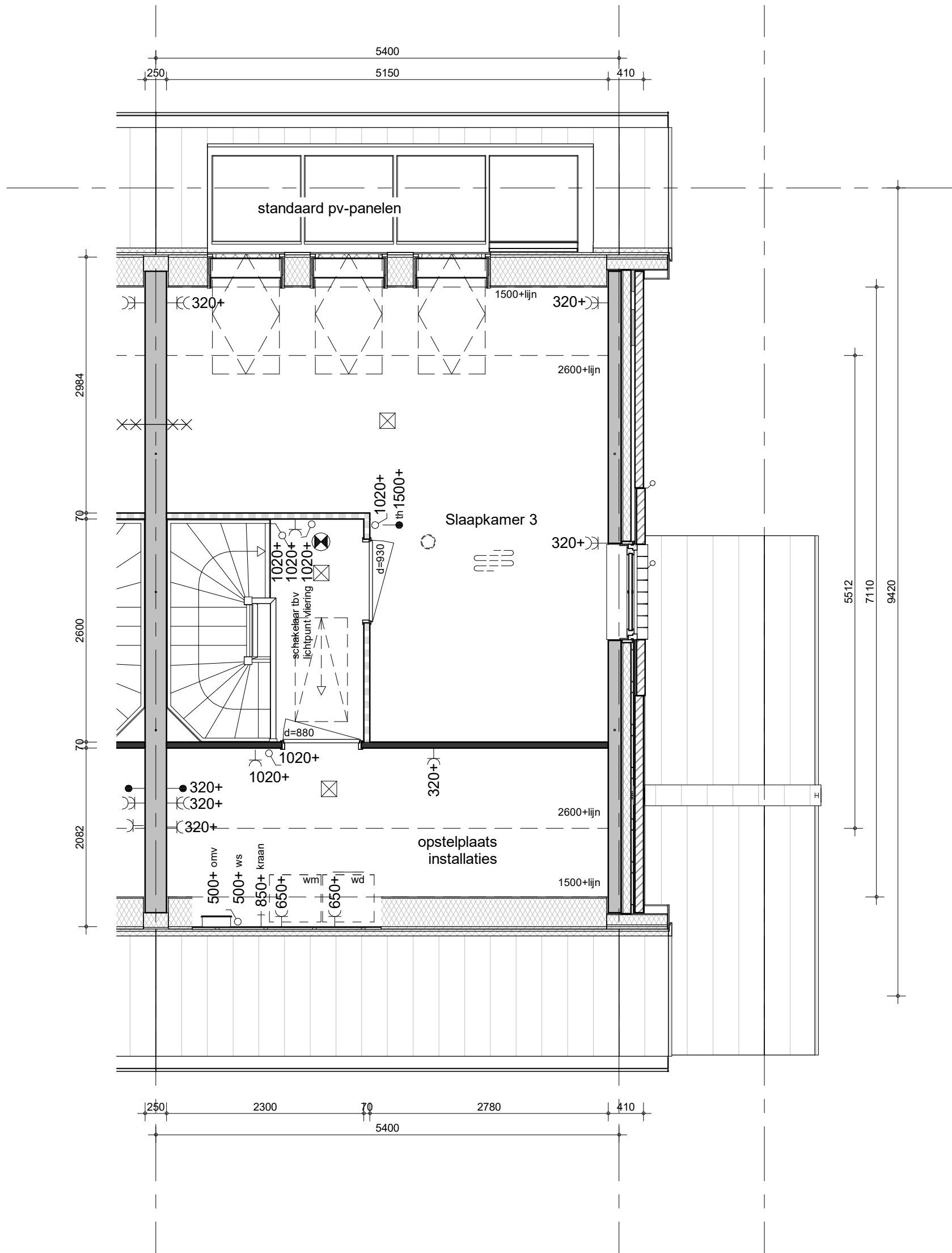

bouwnummer 115 (als getekend)



BAM Advies & Engineering
 Runnenburg 12
 Postbus 54
 3980 CB Bunnik
 (030) 6598933

project

Delft - 77 woningen - Grasbuurt 3

omschrijving

Type Ch2s
 tweede verdieping

getekend

SVe

status

definitief

project nr

WN50045

tekening nr

V-Ch2s-02

schaal

1:50

datum

05-07-2022

wijz.

formaat: A3

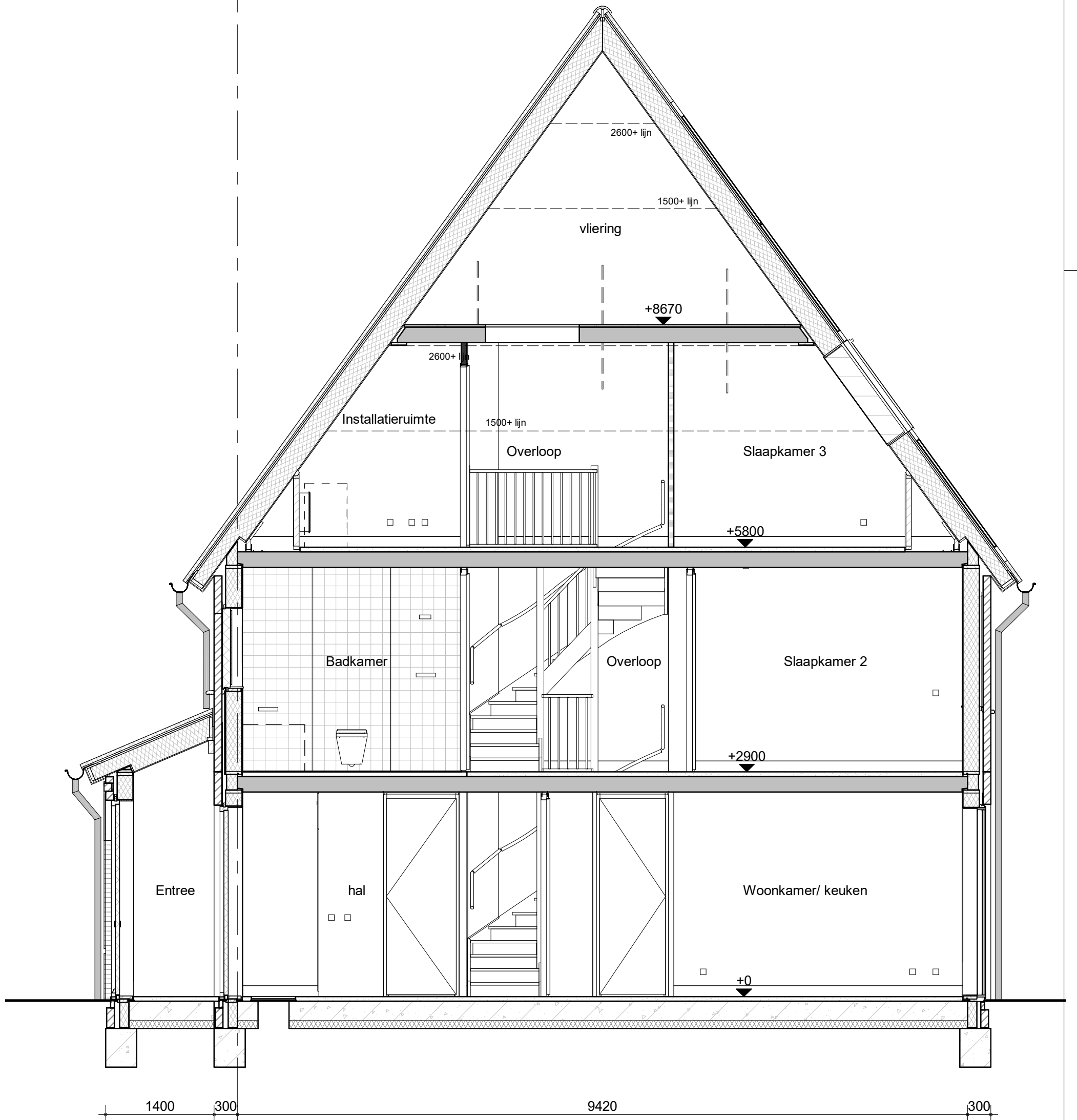

bouwnummer 115 (als getekend)



BAM Advies & Engineering
 Runnenburg 12
 Postbus 54
 3980 CB Bunnik
 (030) 6598933

project
 Delft - 77 woningen - Grasbuurt 3

omschrijving
 Type Ch2s
 doorsnede

getekend
 SVe
 status
 definitief

schaal
 1:50
 datum
 05-07-2022

project nr
 WN50045
 tekening nr
V-Ch2s-04

wjz.

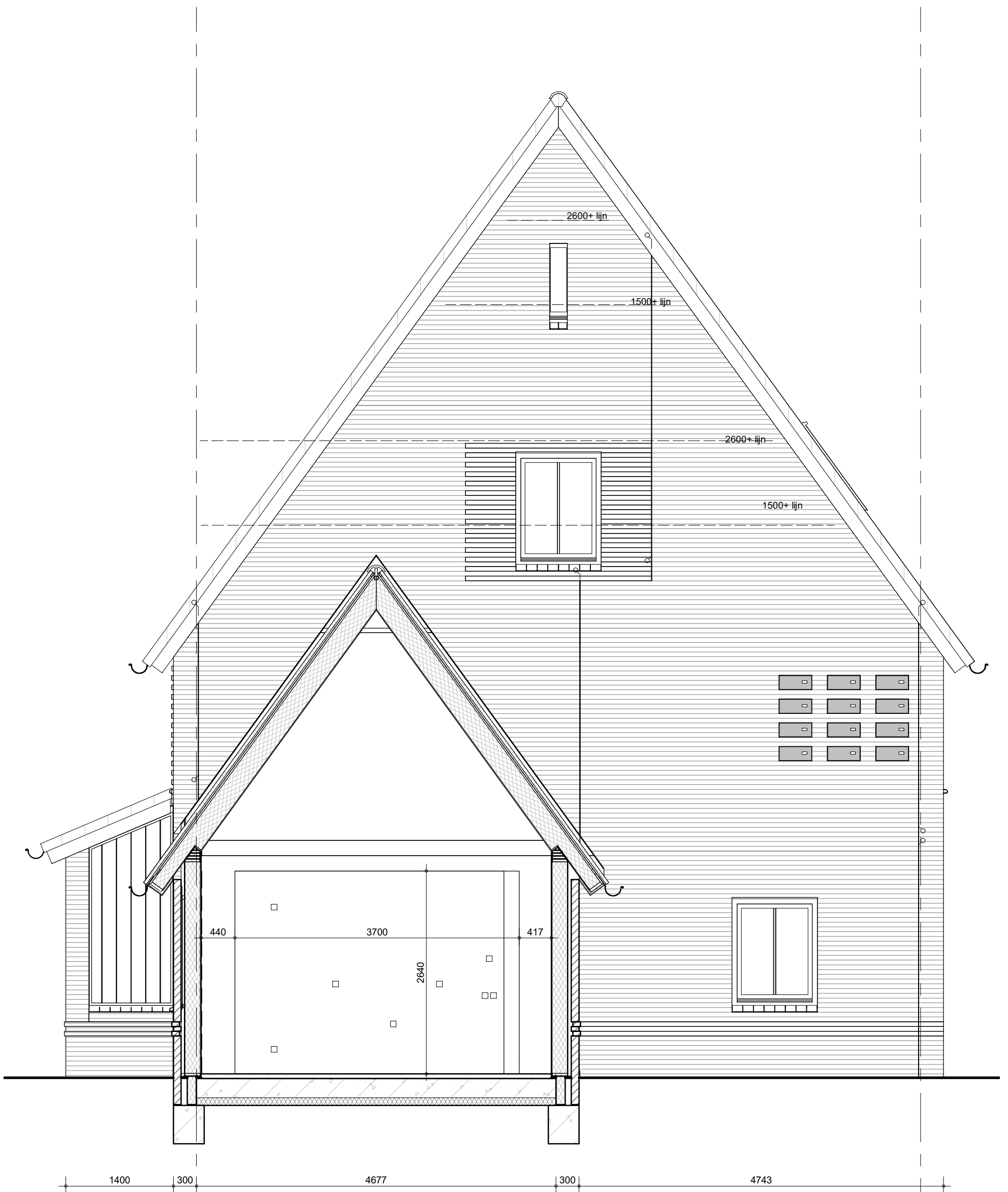

bouwnummer 115 (als getekend)



BAM Advies & Engineering
 Runnenburg 12
 Postbus 54
 3980 CB Bunnik
 (030) 6598933

project

Delft - 77 woningen - Grasbuurt 3

omschrijving

Type Ch2s
 doorsnede

getekend
 SVe
 status
 definitief

schaal
 1:50
 datum
 05-07-2022

project nr

WN50045

tekening nr

V-Ch2s-05

wijz.

formaat: A3

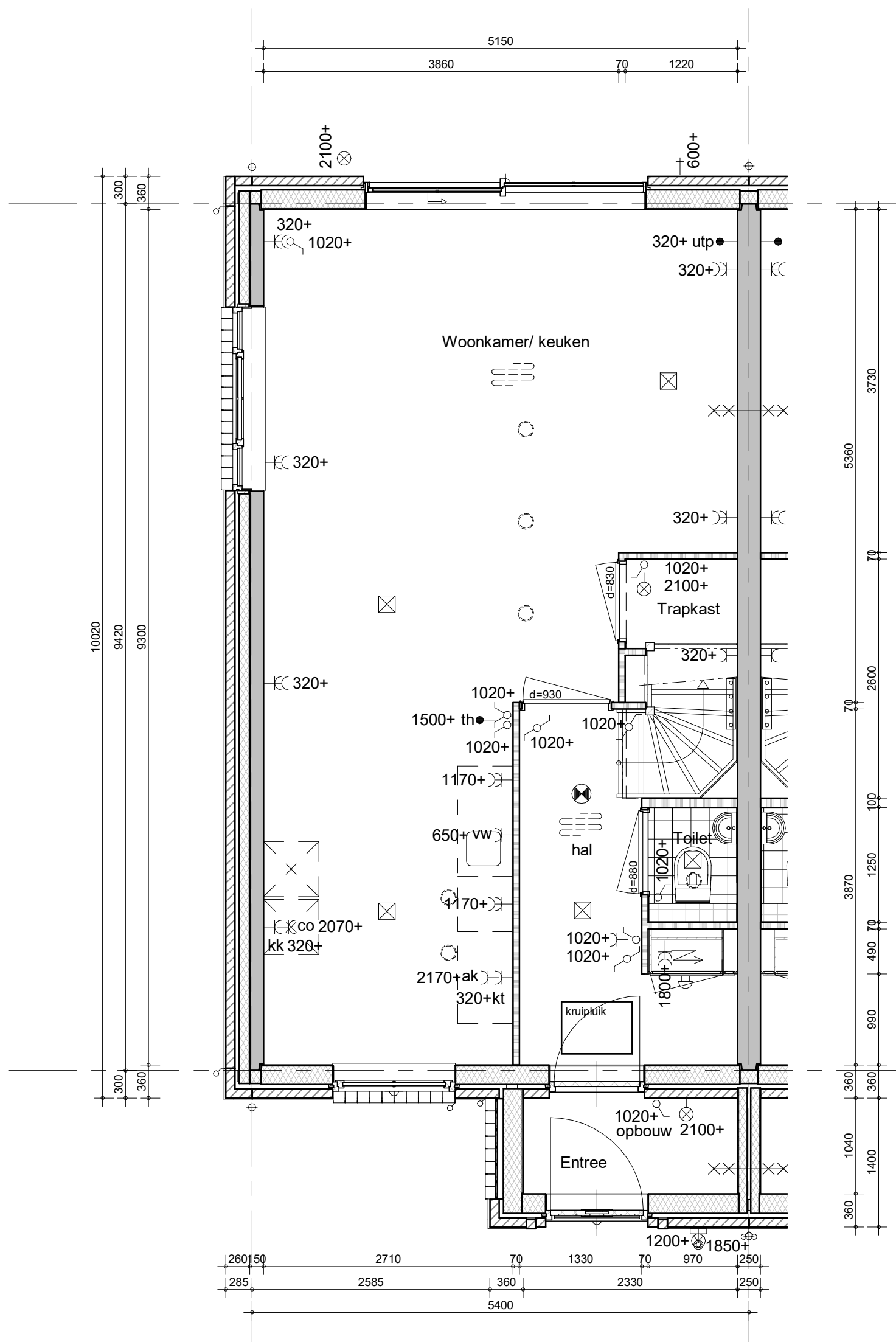

bouwnummer 137 (als getekend)



project
Delft - 77 woningen - Grasbuurt 3

BAM Advies & Engineering
Runnenburg 12
Postbus 54
3980 CB Bunnik
(030) 6598933

omschrijving
Type Ch3
begane grond

getekend
Sve
status
definitief

schaal
1:50
datum
05-07-2022

project nr
WN50045

tekening nr
V-Ch3-00

formaat: A3

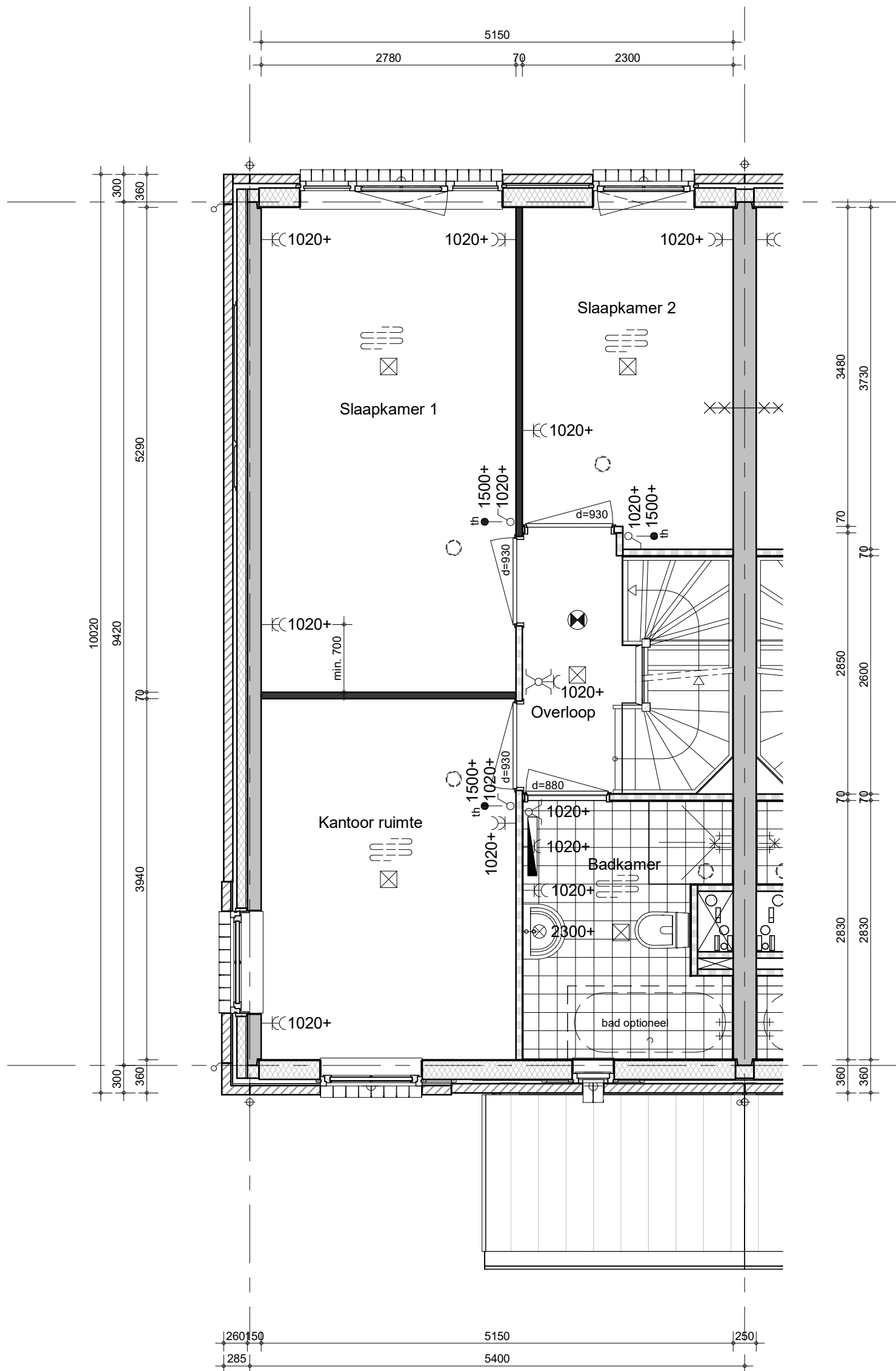

bouwnummer 137 (als getekend)



BAM Advies & Engineering
 Runnenburg 12
 Postbus 54
 3980 CB Bunnik
 (030) 6598933

project
 Delft - 77 woningen - Grasbuurt 3

omschrijving
 Type Ch3
 eerste verdieping

getekend
 SVe
 status
 definitief

schaal
 1:50
 datum
 05-07-2022

project nr
 WN50045
 tekening nr
V-Ch3-01

wijz.

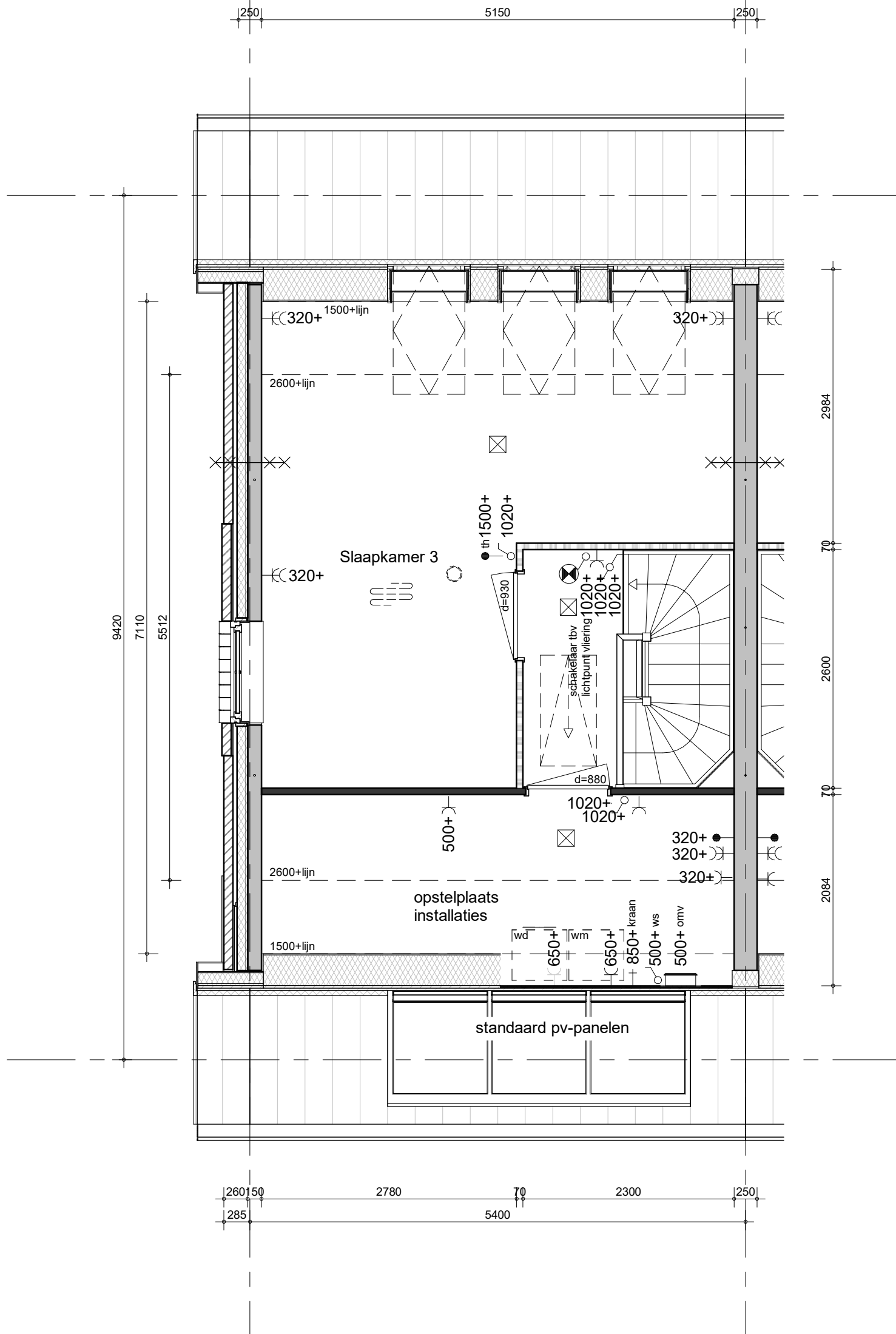

bouwnummer 137 (als getekend)



BAM Advies & Engineering
 Runnenburg 12
 Postbus 54
 3980 CB Bunnik
 (030) 6598933

project

Delft - 77 woningen - Grasbuurt 3

omschrijving

Type Ch3
 tweede verdieping

getekend

SVe
 status
 definitief

project nr

WN50045

tekening nr

V-Ch3-02

schaal

1:50
 datum

05-07-2022

wijz.

formaat: A3

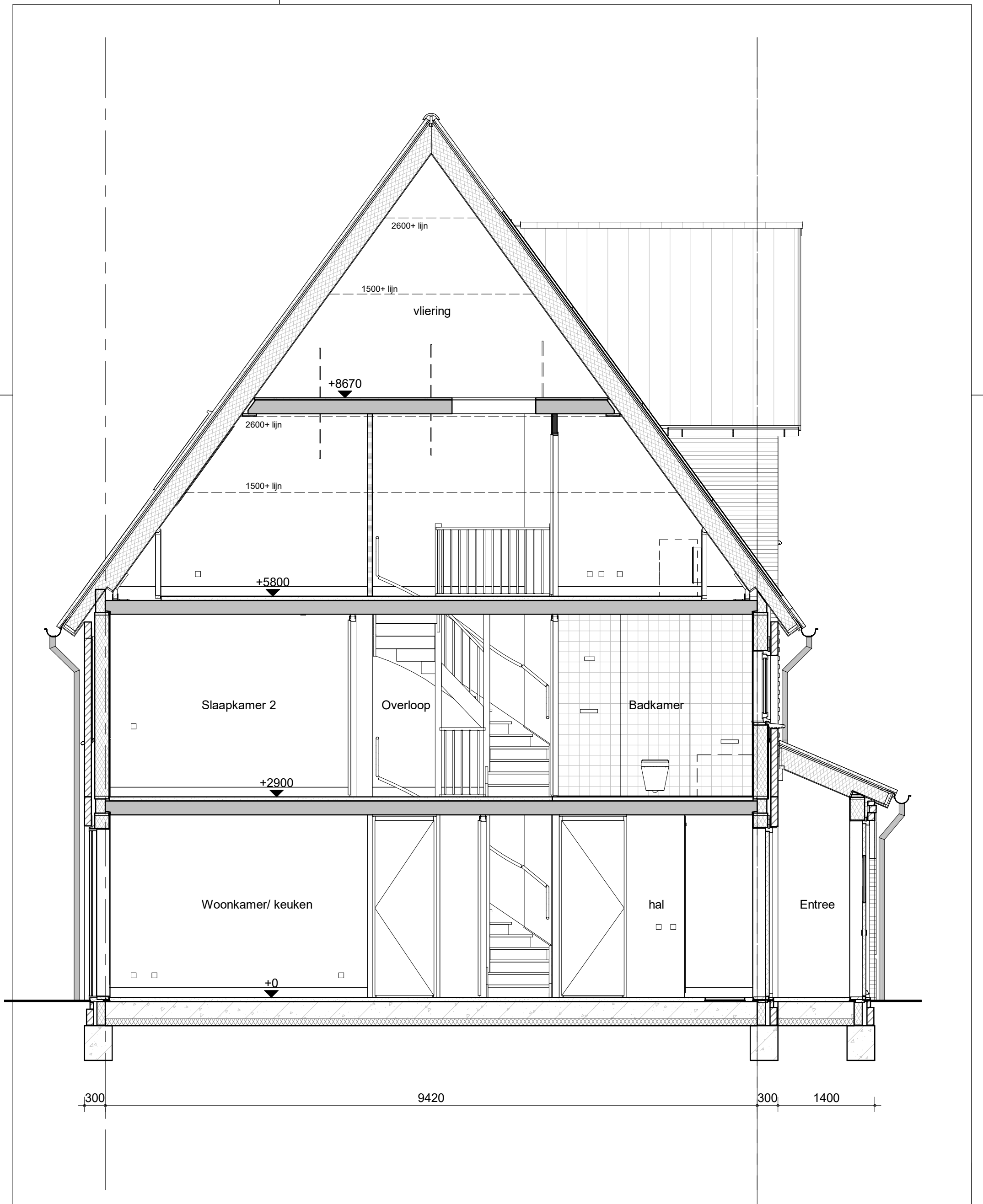

bouwnummer 137 (als getekend)



BAM Advies & Engineering
 Runnenburg 12
 Postbus 54
 3980 CB Bunnik
 (030) 6598933

project

Delft - 77 woningen - Grasbuurt 3

omschrijving

Type Ch3
 doorsnede

getekend
 SVe
 status
 definitief

schaal
 1:50
 datum
 05-07-2022

project nr

WN50045

tekening nr

V-Ch3-04

wijz.

formaat: A3

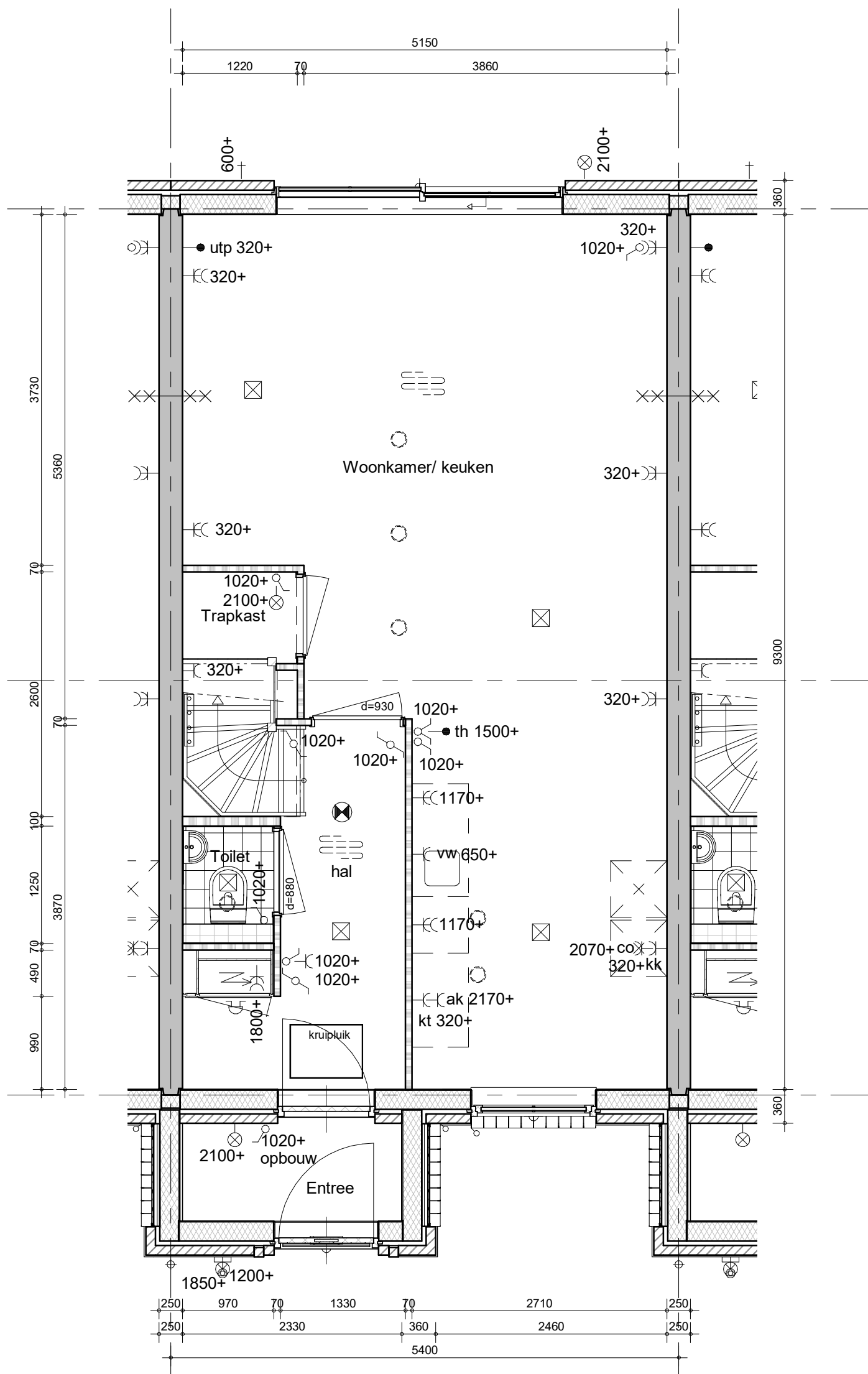

bouwnummer 118, 126, 134 (als getekend)



BAM Advies & Engineering
 Runnenburg 12
 Postbus 54
 3980 CB Bunnik
 (030) 6598933

project

Delft - 77 woningen - Grasbuurt 3

omschrijving

Type Cts
 begane grond

getekend

SVe

status

definitief

project nr

WN50045

tekening nr

V-Cts-00

schaal

1:50

datum

05-07-2022

wijz.

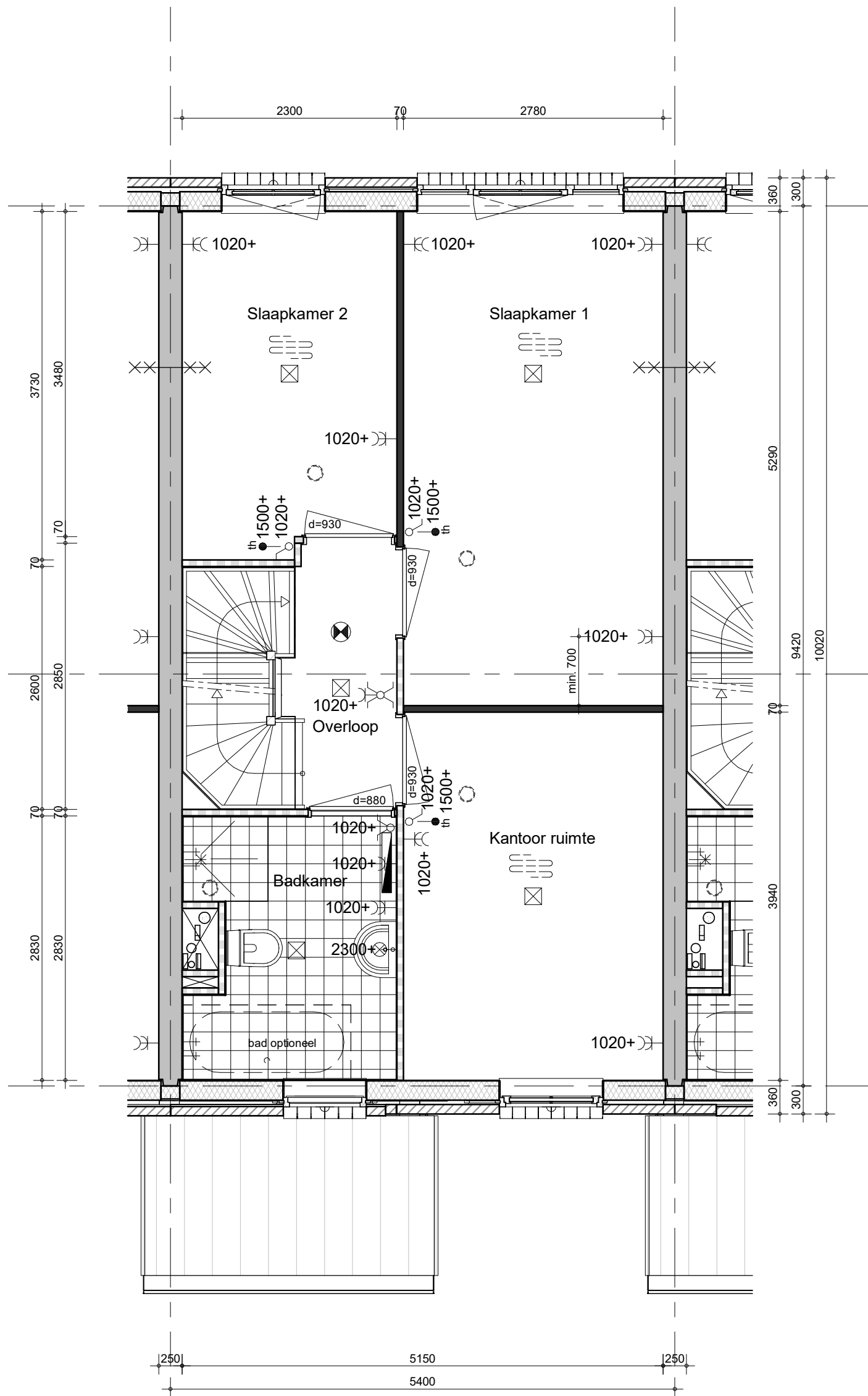

bouwnummer 118, 126, 134 (als getekend)



BAM Advies & Engineering
 Runnenburg 12
 Postbus 54
 3980 CB Bunnik
 (030) 6598933

project

Delft - 77 woningen - Grasbuurt 3

omschrijving

Type Cts
 eerste verdieping

getekend

SVe

status

definitief

project nr

WN50045

tekening nr

V-Cts-01

schaal

1:50

datum

05-07-2022

wijz.

formaat: A3

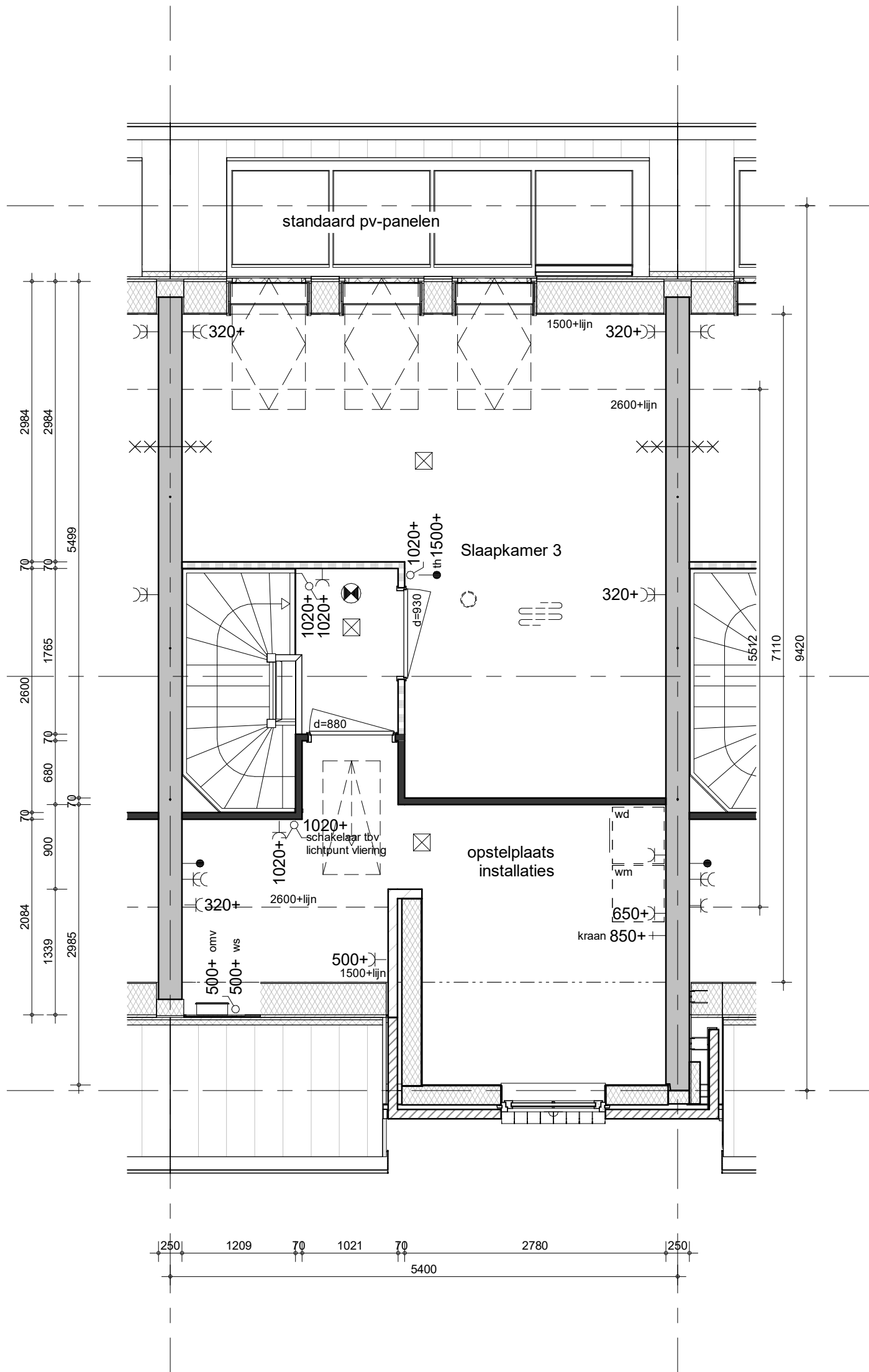

bouwnummer 118, 126 (als getekend)



BAM Advies & Engineering
 Runnenburg 12
 Postbus 54
 3980 CB Bunnik
 (030) 6598933

project
 Delft - 77 woningen - Grasbuurt 3

omschrijving
 Type Cts
 tweede verdieping

getekend
 SVe
 status
 definitief

schaal
 1:50
 datum
 05-07-2022

project nr
 WN50045
 tekening nr
V-Cts-02

wijz.

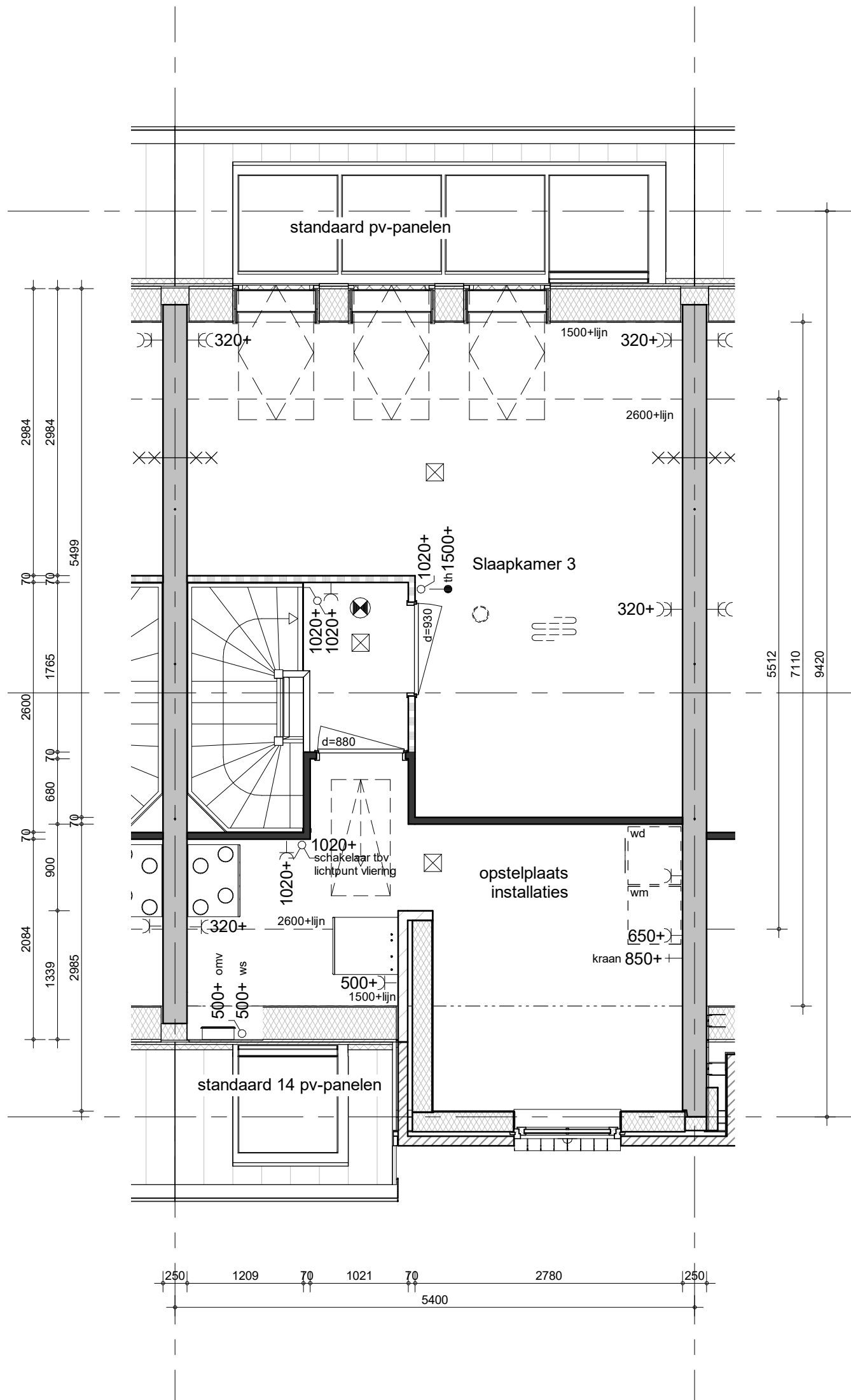

bouwnummer 134 (als getekend)



project
Delft - 77 woningen - Grasbuurt 3

BAM Advies & Engineering
Runnenburg 12
Postbus 54
3980 CB Bunnik
(030) 6598933

omschrijving
Type Cts
tweede verdieping

getekend
Sve
status
definitief

schaal
1:50
datum
15-07-2022

project nr
WN50045
tekening nr
V-Cts-03

wijz.

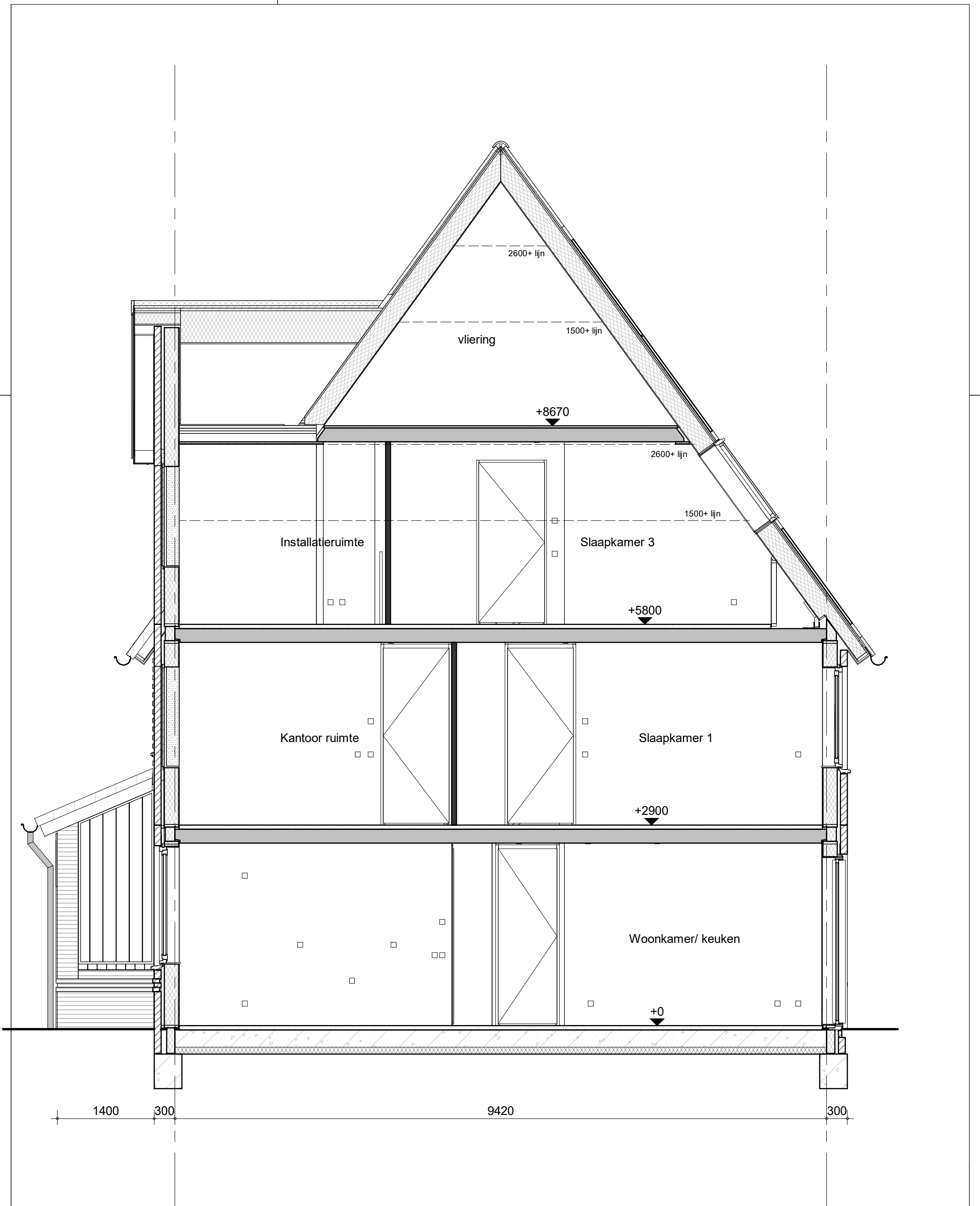

bouwnummer 118, 126, 134 (als getekend)



BAM Advies & Engineering
 Runnenburg 12
 Postbus 54
 3980 CB Bunnik
 (030) 6598933

project

Delft - 77 woningen - Grasbuurt 3

omschrijving

Type Cts
 doorsnede

getekend

SVe

status

definitief

project nr

WN50045

tekening nr

V-Cts-04

schaal

1:50

datum

05-07-2022

wijz.

formaat: A3



Voorgevel

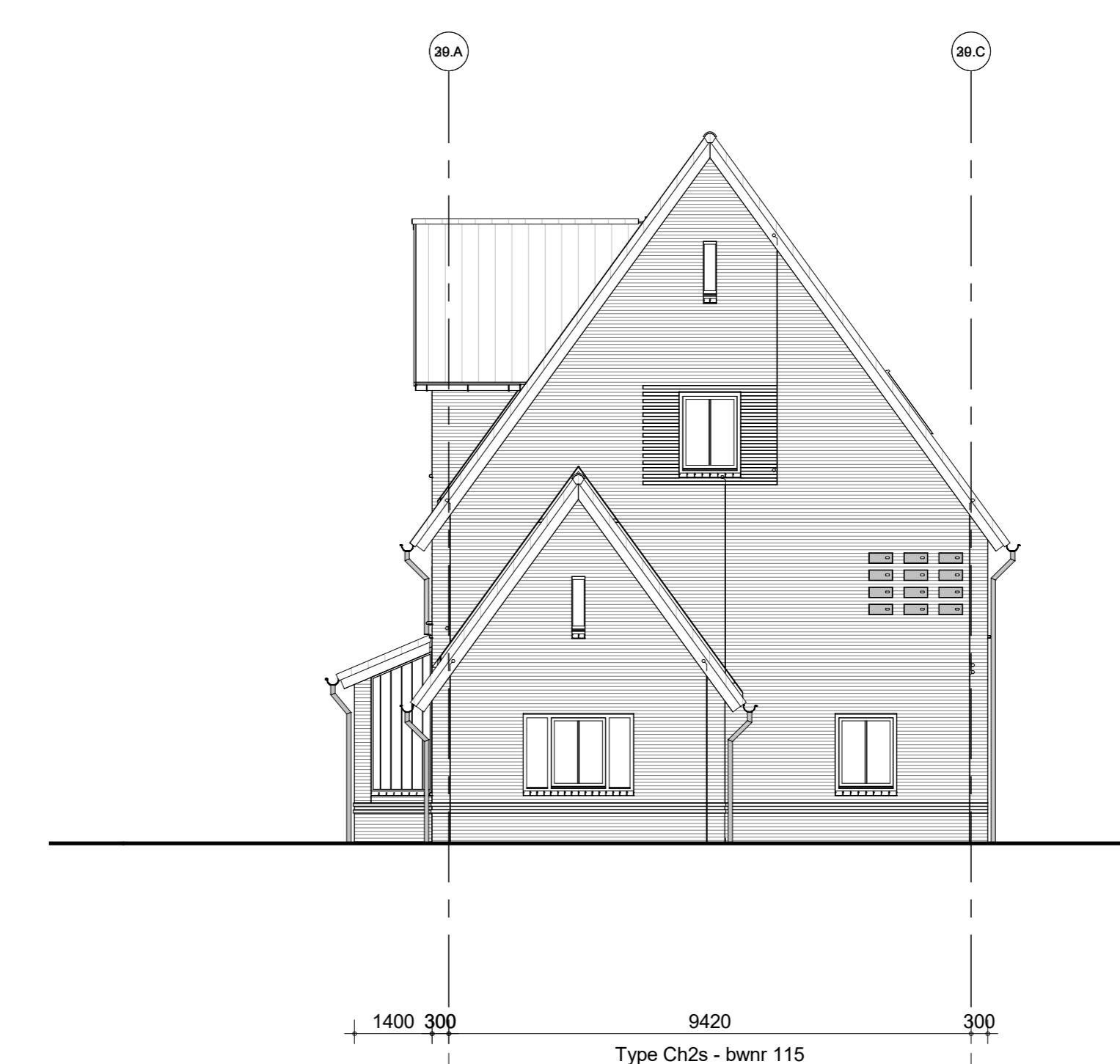

Rechter Zijgevel



Achtergevel



Linker Zijgevel



Vorgevel



Achtergevel

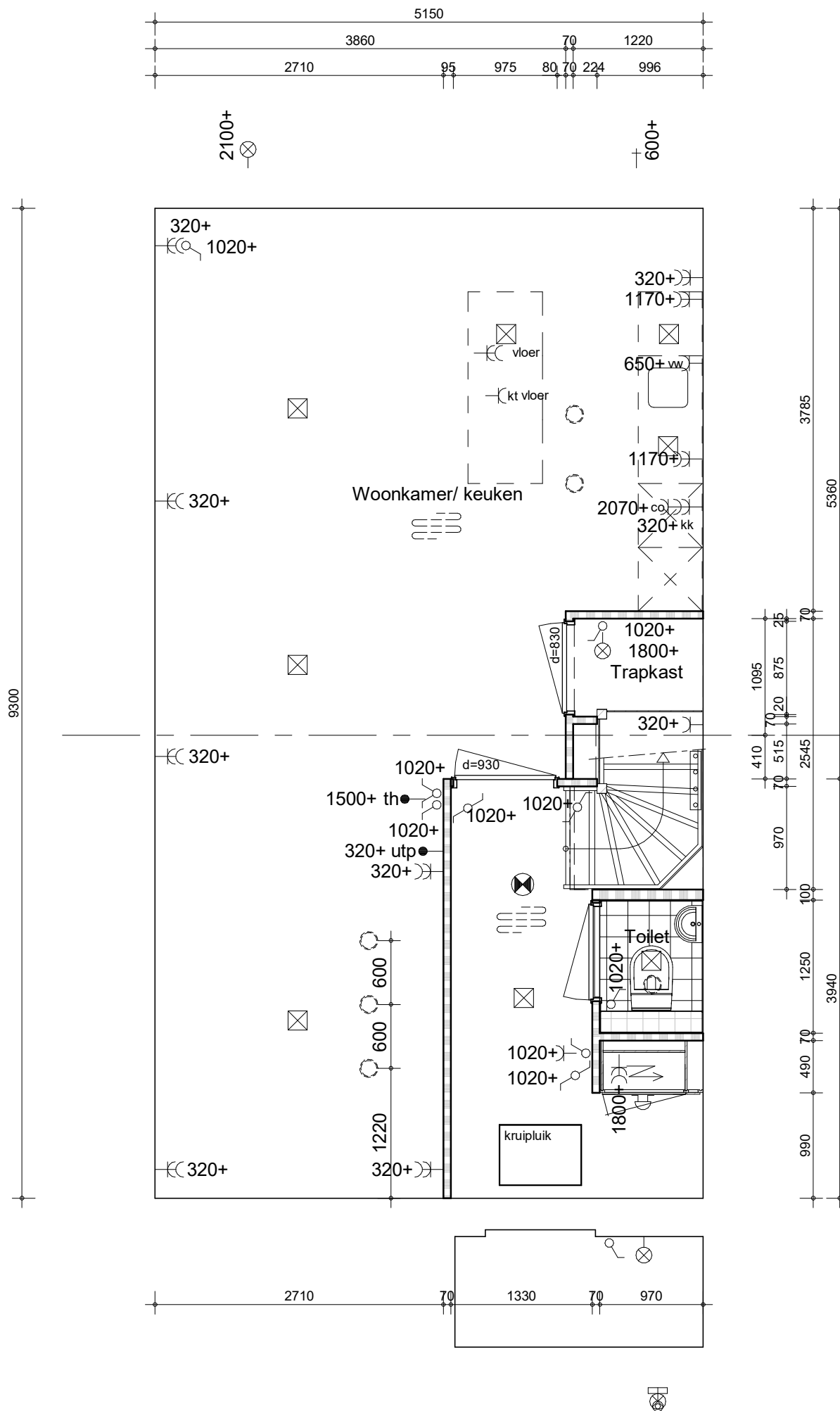

project
Delft - 77 woningen - Grasbuurt 3

BAM Advies & Engineering
Runnenburg 12
Postbus 54
3980 CB Bunnik
(030) 6598933

omschrijving
Type C
opties
keuken achterzijde

getekend
Sve
status
definitief

schaal
1:50
datum
05-07-2022

project nr
WN50045
tekening nr
V-C-100

wijz.

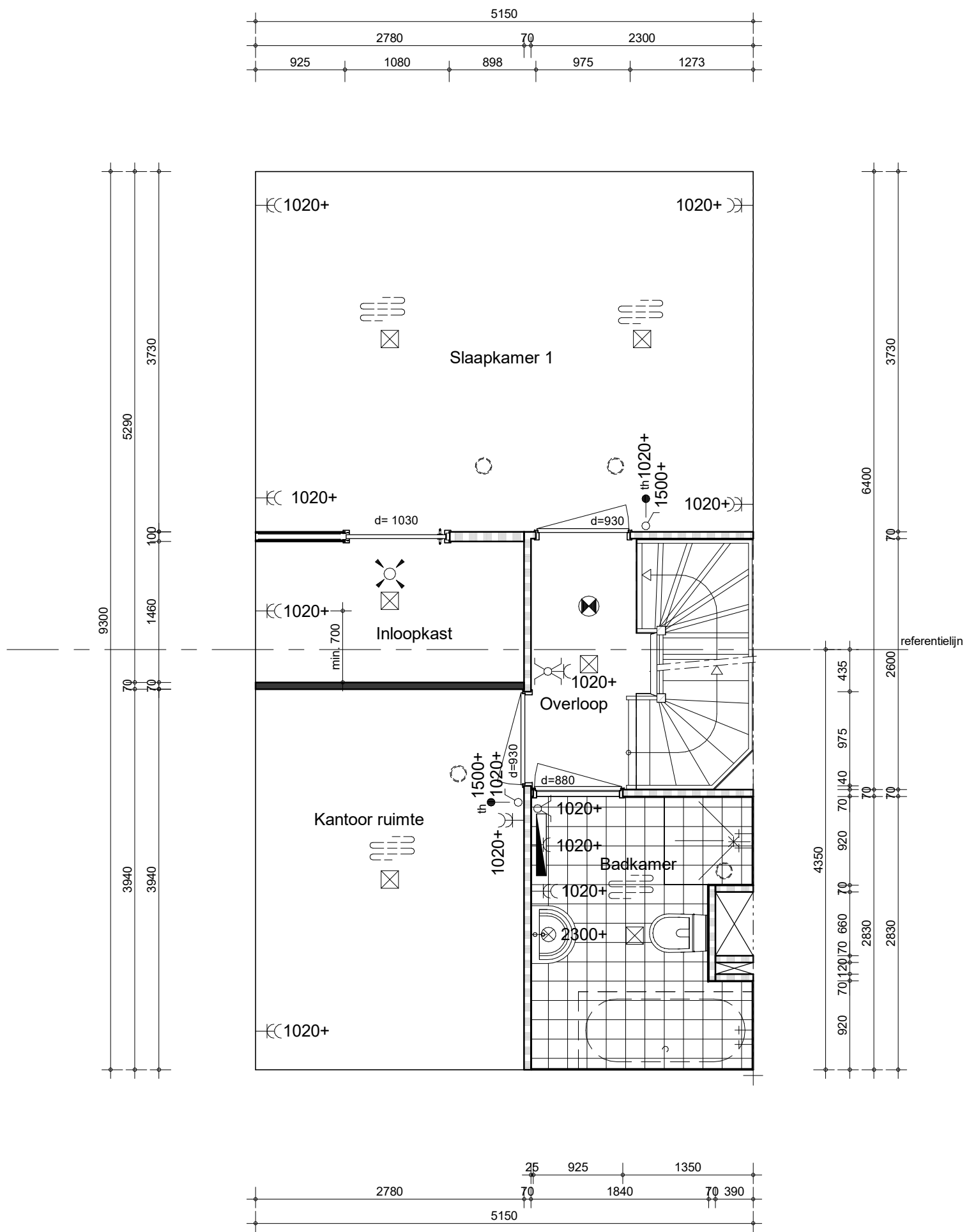

project
Delft - 77 woningen - Grasbuurt 3

BAM Advies & Engineering
Runnenburg 12
Postbus 54
3980 CB Bunnik
(030) 6598933

omschrijving
Type C
opties
samenvoegen slaapkamers + inloopkast

getekend
Sve
status
definitief

schaal
1:50
datum
05-07-2022

project nr
WN50045

tekening nr
V-C-101
wijz.

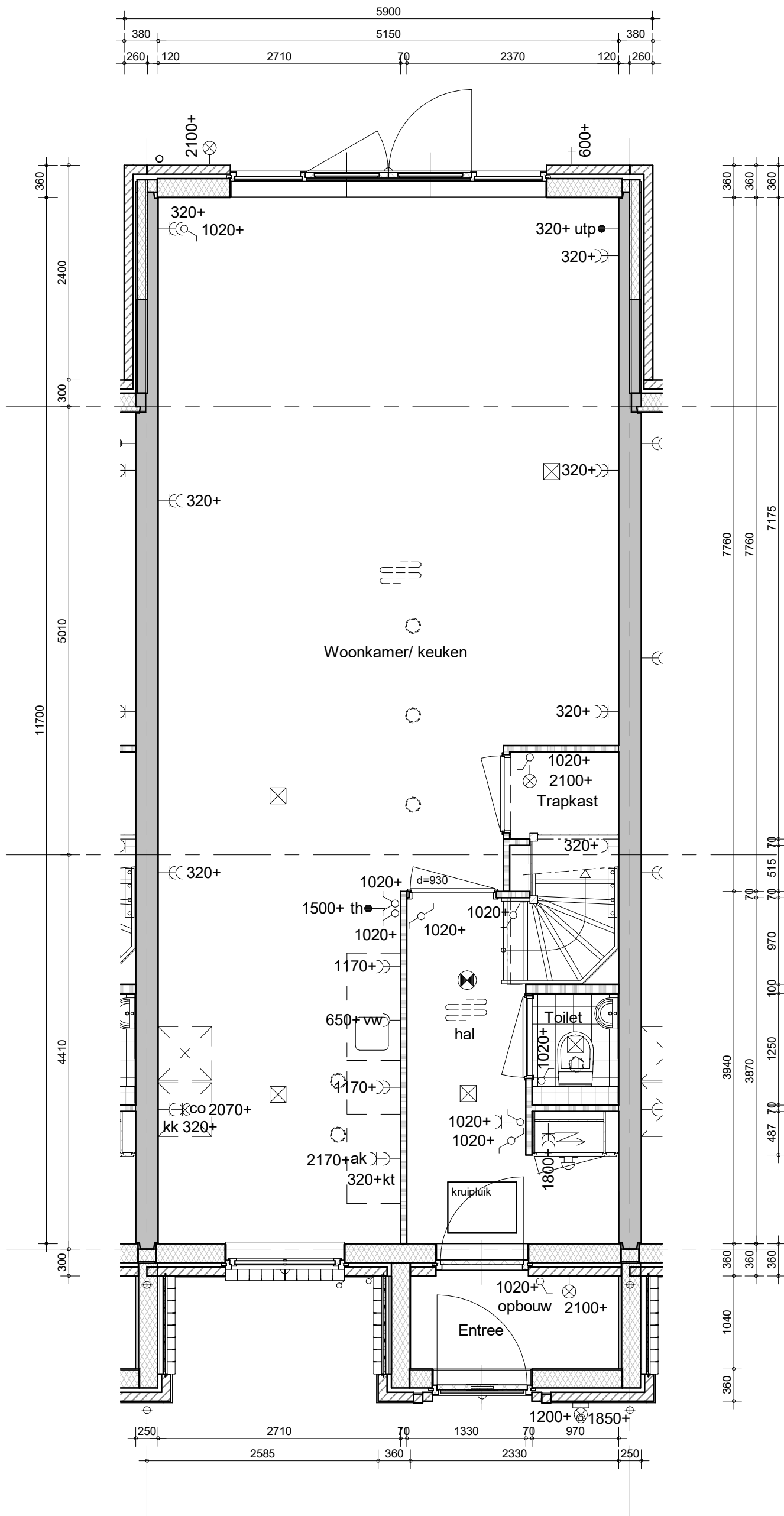

project
Delft - 77 woningen - Grasbuurt 3

BAM Advies & Engineering
 Runnenburg 12
 Postbus 54
 3980 CB Bunnik
 (030) 6598933

omschrijving
**Type C
 opties
 uitbouw 2.40 / dubbeldeuren**

getekend
SVe
 status
 definitief

schaal
 1:50
 datum
 05-07-2022

project nr
WN50045

tekening nr

V-C-102

wjz.



BAM Advies & Engineering
 Runnenburg 12
 Postbus 54
 3980 CB Bunnik
 (030) 6598933

project

Delft - 77 woningen - Grasbuurt 3

omschrijving

Type C
 opties
 uitbouw 2.40 / dubbeldeuren

getekend
 SVe
 status
 definitief

schaal
 1:50
 datum
 05-07-2022

project nr

WN50045

tekening nr

V-C-200

wijz.

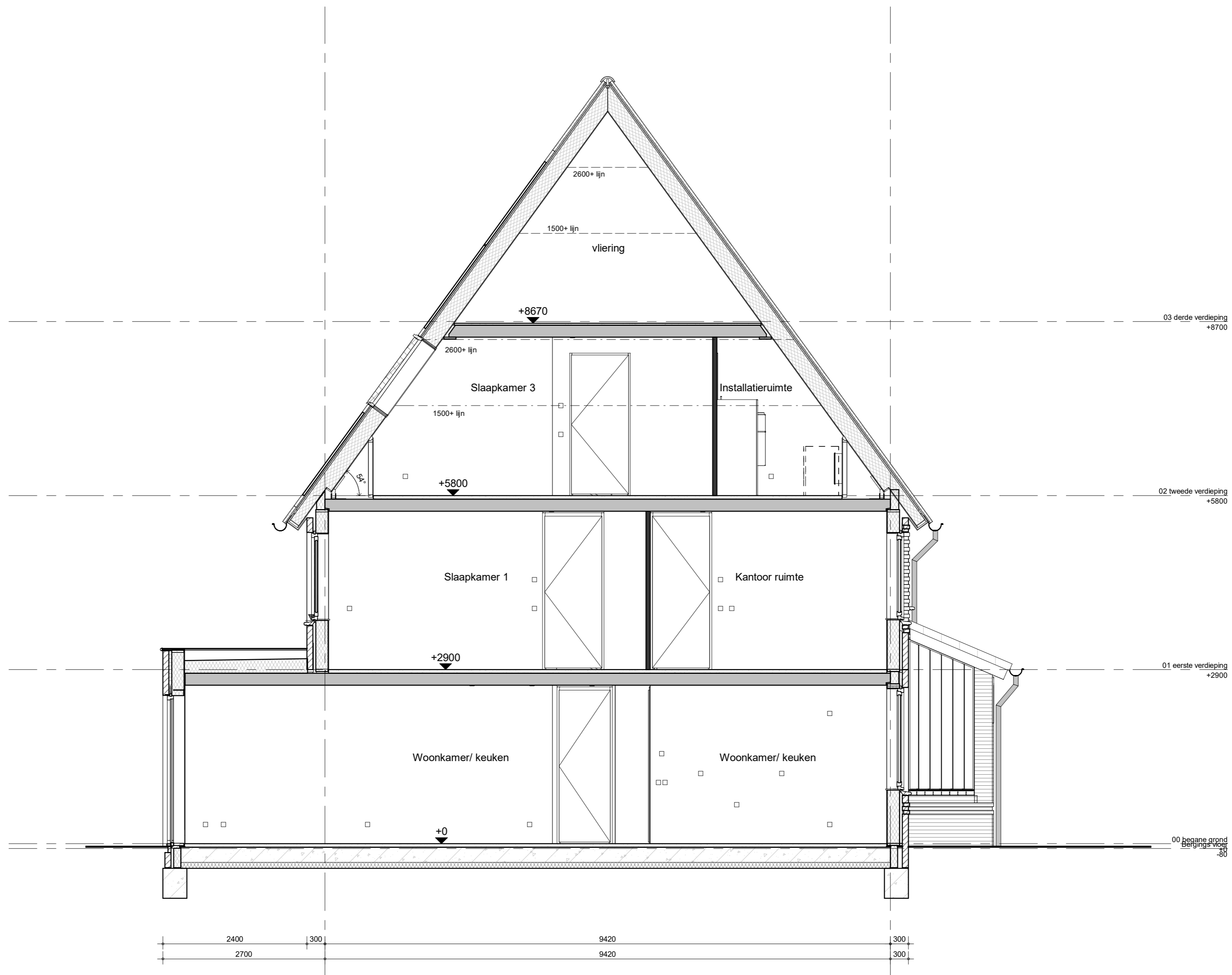

project
Delft - 77 woningen - Grasbuurt 3

BAM Advies & Engineering
Runnenburg 12
Postbus 54
3980 CB Bunnik
(030) 6598933

omschrijving
Type C
opties
uitbouw 2.40

getekend
Sve
status
definitief

project nr
WN50045
tekening nr
T-C-300

schaal
1.50
datum
15-07-2022

wijz.

formaat: A3